

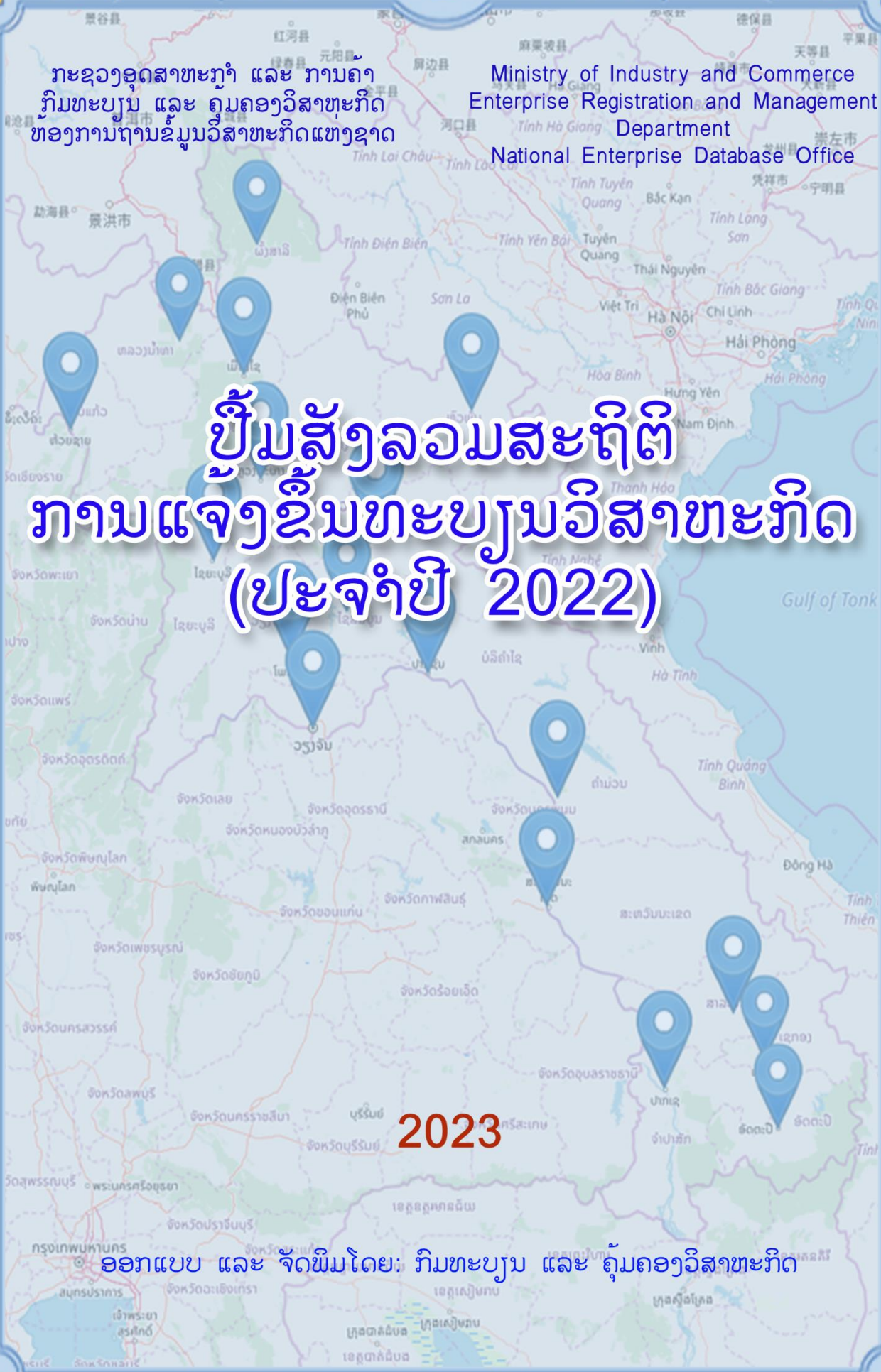

ກະຊວງອຸດສາຫະກຳ ແລະ ການຄ້າ  
ກົມທະບຽນ ແລະ ຄຸ້ມຄອງວິສາຫະກິດ  
ຫ້ອງການຖານຂໍ້ມູນວິສາຫະກິດແຫ່ງຊາດ

Ministry of Industry and Commerce  
Enterprise Registration and Management  
Department  
National Enterprise Database Office



# ປຶ້ມສັງລວມສະຖິຕິ ການແຈ້ງຂຶ້ນທະບຽນວິສາຫະກິດ (ປະຈຳປີ 2022)

2023

ອອກແບບ ແລະ ຈັດພິມໂດຍ: ກົມທະບຽນ ແລະ ຄຸ້ມຄອງວິສາຫະກິດ

## ຄຳນຳ

ປຶ້ມສະຖິຕິວິສາຫະກິດ ສະບັບນີ້ໄດ້ລວບລວມເອົາບັນດາຂໍ້ມູນສະຖິຕິ ຂອງຫົວໜ່ວຍວິສາຫະກິດ ທີ່ໄດ້ຂຶ້ນທະບຽນວິສາຫະກິດນຳຂະແໜງອຸດສາຫະກຳ ແລະ ການຄ້າ ໃນຂອບເຂດທົ່ວປະເທດ, ຊຶ່ງໄດ້ເລີ່ມຕົ້ນມີການຂຶ້ນທະບຽນວິສາຫະກິດ ຢູ່ ສປປ ລາວ ຕາມກົດໝາຍວ່າດ້ວຍທຸລະກິດ (ປີ 1994) ແລະ ກົດໝາຍວ່າດ້ວຍວິສາຫະກິດ (ປີ 2005) ຈົນມາຮອດທ້າຍປີ 2022, ໂດຍໄດ້ແບ່ງອອກເປັນ 2 ພາກ 2 ໝວດຄື: 1) ສະຖິຕິວິສາຫະກິດປະຈຳປີ 2022; 2) ສະຖິຕິວິສາຫະກິດເລີ່ມແຕ່ປີ 2008-2022 ແລະ ສະຖິຕິວິສາຫະກິດທີ່ຖືກລົບລ້າງແຕ່ປີ 2008-2022 ພ້ອມທັງແຍກເປັນແຕ່ລະລາຍການຢ່າງລະອຽດທີ່ຖ້ວນພໍສົມຄວນເປັນຕົ້ນ: ແຍກ ເປັນແຕ່ລະປີ, ແຍກຕາມປະເພດວິສາຫະກິດ, ຕາມຮູບການ ແລະ ຮູບແບບຂອງວິສາຫະກິດ, ຕາມກິດຈະການ (LSIC), ຕາມສັນຊາດຜູ້ລົງທຶນ, ຕາມຮູບແບບຂອງຜູ້ລົງທຶນ ແລະ ສະຖິຕິວິສາຫະກິດ ທີ່ຖືກລົບລ້າງ, ຂໍ້ມູນດັ່ງກ່າວໄດ້ຈາກການວິໄຈຜ່ານລະບົບໂປຣແກຣມຄຸ້ມຄອງຖານຂໍ້ມູນວິສາຫະກິດແຫ່ງຊາດ, ທີ່ເປັນເຄື່ອງມືທີ່ມີຄວາມສະດວກ, ວ່ອງໄວ ແລະ ທັນສະໄໝ.

ສະຫຼຸບໄດ້ວ່າ ການສັງລວມສະຖິຕິວິສາຫະກິດ ໄດ້ສະແດງໃຫ້ເຫັນວ່າ ໃນຫົວປະເທດມາຮອດທ້າຍປີ 2022 ມີຈຳນວນວິສາຫະກິດທັງໝົດ 187.964 ຫົວໜ່ວຍ, ມີມູນຄ່າທຶນຈົດທະບຽນທັງໝົດ 648.739.329.531.163 ກີບ. ມີຫົວໜ່ວຍວິສາຫະກິດທີ່ໄດ້ຖືກລົບລ້າງ 10.587 ຫົວໜ່ວຍ, ມູນຄ່າທຶນຈົດທະບຽນ 11.572.290.190.879 ໃນນີ້: ວິສາຫະກິດເອກະຊົນທຽບຕາມຈຳນວນ 99,5% (ທຶນ 98,23%), ຂອງລັດຈຳນວນ 0,12% (ທຶນ 1,06%), ປະສົມຈຳນວນ 0,27% (ທຶນ 0,61%) ແລະ ວິສາຫະກິດລວມໝູ່ຈຳນວນ 0,09% (ທຶນ0,07%), ການລົງທຶນພາຍໃນທຽບຕາມຈຳນວນກວມ 93,96% (ທຶນ48,74%), ຕ່າງປະເທດຈຳນວນ 3,91% (ທຶນ24,09%) ແລະ ຕ່າງປະເທດຮ່ວມທຶນກັບພາຍໃນຈຳນວນ 2,11% (ທຶນ27,16%).

ຫວັງຢ່າງຍິ່ງວ່າປຶ້ມສະຖິຕິວິສາຫະກິດ ສະບັບນີ້ ຄົງຈະເປັນປະໂຫຍດພໍສົມຄວນ ເພື່ອນຳໃຊ້ເຂົ້າໃນການສຶກສາຄົ້ນຄ້ວາ ແລະ ວິໄຈທາງດ້ານເສດຖະກິດ.

ທ້າຍສຸດນີ້, ຂໍສະແດງຄວາມຊົມເຊີຍ ມາຍັງຄະນະຮັບຜິດຊອບກະກຽມຈັດພິມປຶ້ມສະຖິຕິສະບັບນີ້ ທີ່ໄດ້ເອົາໃຈໃສ່ຄົ້ນຄ້ວາ ແລະ ຈັດລຽງຢ່າງລະອຽດທີ່ຖ້ວນພໍສົມຄວນ ແລະ ຖືວ່າປຶ້ມດັ່ງກ່າວນີ້ແມ່ນຜົນງານໜຶ່ງຂອງກົມທະບຽນ ແລະ ຄຸ້ມຄອງວິສາຫະກິດ ກໍຄືຂອງຂະແໜງອຸດສາຫະກຳ ແລະ ການຄ້າ. ເຖິງວ່າຈະມີຄວາມພະຍາຍາມສູງໃນການສ້າງປຶ້ມເຫຼົ່ານີ້, ແຕ່ກໍບໍ່ອາດປັດສະຈາກຂໍ້ຜິດພາດ ຫຼື ຂໍ້ບົກຜ່ອງໄດ້, ພວກຂ້າພະເຈົ້າຍິນດີຮັບເອົາຄຳຕິຊົມ ແລະ ຄຳຄິດເຫັນຂອງທ່ານ ເພື່ອຈະໄດ້ປັບປຸງໃຫ້ຄົບຖ້ວນສົມບູນຍິ່ງຂຶ້ນກວ່າເກົ່າ.

ຫົວໜ້າກົມ

**ປຶ້ມສັງລວມສະຖິຕິ**  
**ການແຈ້ງຂຶ້ນທະບຽນວິສາຫະກິດປະຈຳປີ 2022**

**ສ້າງໂດຍ:**

ຫ້ອງການຖານຂໍ້ມູນວິສາຫະກິດແຫ່ງຊາດ, ກົມທະບຽນ ແລະ ຄຸ້ມຄອງວິສາຫະກິດ

**ຄະນະຊີ້ນຳລວມ:**

ທ່ານ ອະພິສິດ ແສງສຸລິວົງ

ທ່ານ ວັນມິໄຊ ດວງພະຈັນ

**ຄະນະຮັບຜິດຊອບວິໄຈ ແລະ ຊຽນປຶ້ມ:**

ທ່ານ ອຸດອນ ພຸດທະບັນດິດ

ທ່ານ ບຸນຈັນ ພວງສະຫວັດ

ທ່ານ ຂາວ ພິມວຽງໄຊ

ທ່ານ ພອນເທວາ ພິລາວົງ

ທ່ານ ເນັ້ງຍ່າງ ປ່າເປຼ່ຍຍ່າ

ທ່ານ ນ.ຈິນຕະນາ ໄຊດາລາສຸກ

ທ່ານ ສຳເລັດ ສຸດທິປັນຍາ

**ຈັດພິມໂດຍ:**

ກົມທະບຽນ ແລະ ຄຸ້ມຄອງວິສາຫະກິດ

(ກະຊວງອຸດສາຫະກຳ ແລະ ການຄ້າ)

ເລກໂທລະສັບ: 021 412011

ເລກແຟກ: 021 453865

WhatsApp 020 93820604

Website: [www.ned.moic.gov.la](http://www.ned.moic.gov.la)

(ນະຄອນຫລວງວຽງຈັນ, 2023)

	ໜ້າ
ພາກທີ 1: ພາກສະເໜີລວມ.....	1
ພາກທີ 2: ຜົນການວິໄຈສະຖິຕິການແຈ້ງຂຶ້ນທະບຽນວິສາຫະກິດ.....	5
<b>I. ສະຖິຕິວິສາຫະກິດ ປະຈຳປີ 2022.....</b>	<b>5</b>
1. ການຂຶ້ນທະບຽນວິສາຫະກິດ ຕາມຮູບການ ແລະ ຮູບແບບວິສາຫະກິດ.....	5
1.1 ການຂຶ້ນທະບຽນວິສາຫະກິດ ຕາມຮູບການ ແລະ ຮູບແບບວິສາຫະກິດ.....	5
1.2 ລາຍລະອຽດກ່ຽວກັບຈຳນວນຫົວໜ່ວຍການຂຶ້ນທະບຽນວິສາຫະກິດໃນແຕ່ລະຮູບການ ແລະ ຮູບແບບວິສາຫະກິດ.....	6
1.2.1 ວິສາຫະກິດ ສ່ວນບຸກຄົນ.....	6
1.2.2 ບໍລິສັດ ຈຳກັດ.....	7
1.2.3 ບໍລິສັດ ຈຳກັດຜູ້ດຽວ.....	7
1.2.4 ບໍລິສັດ ລັດ.....	8
1.2.5 ບໍລິສັດ ມະຫາຊົນ.....	8
1.2.6 ບໍລິສັດ ປະສົມ.....	8
1.2.7 ວິສາຫະກິດ ຮຸ້ນສ່ວນສາມັນ.....	8
1.2.8 ວິສາຫະກິດ ຮຸ້ນສ່ວນ ຈຳກັດ.....	9
1.2.9 ວິສາຫະກິດລວມໝູ່ (ສະຫະກອນ).....	9
2. ການຂຶ້ນທະບຽນວິສາຫະກິດ ໃນຮູບການລົງທຶນ.....	10
2.1 ທຽບຕາມຈຳນວນວິສາຫະກິດ.....	10
2.2 ທຽບຕາມມູນຄ່າທຶນຈົດທະບຽນ.....	10
3. ການຂຶ້ນທະບຽນວິສາຫະກິດໃນແຕ່ລະຂະແໜງການ ຕາມລະຫັດ(LSIC).....	11
3.1 ສົມທຽບຈຳນວນວິສາຫະກິດ ຕາມລະຫັດ (LSIC).....	11
3.2 ສົມທຽບມູນຄ່າທຶນຈົດທະບຽນ ຕາມລະຫັດ (LSIC).....	12
4. ການຂຶ້ນທະບຽນວິສາຫະກິດຂອງຕ່າງປະເທດ ຢູ່ ສປປ ລາວ.....	13
4.1 ທຽບຕາມຈຳນວນການຂຶ້ນທະບຽນວິສາຫະກິດ ໃນ ສປປ ລາວ.....	13
4.2 ທຽບຕາມມູນຄ່າທຶນຈົດທະບຽນໃນ ສປປ ລາວ.....	14
5. ສົມທຽບເປີເຊັນຕາມຈຳນວນຫົວໜ່ວຍວິສາຫະກິດ ແລະ ທຶນຈົດທະບຽນຢູ່ບັນດາແຂວງໃນທົ່ວປະເທດ.....	15
6. ສົມທຽບຂໍ້ມູນຕາມອັດຕາສ່ວນໃນຮູບແບບການລົງທຶນຢູ່ບັນດາແຂວງ.....	16
7. ສົມທຽບການຂຶ້ນທະບຽນວິສາຫະກິດ ລະຫວ່າງເພດ(ຊາຍ-ຍິງ).....	16
<b>II. ສະຖິຕິວິສາຫະກິດ ແຕ່ລະປີ 2008-2022.....</b>	<b>17</b>
1. ສົມທຽບການເພີ່ມຂຶ້ນຈຳນວນ ແລະ ມູນຄ່າທຶນຈົດທະບຽນວິສາຫະກິດ ໃນແຕ່ລະປີ.....	17
1.1 ການເພີ່ມຂຶ້ນຂອງຈຳນວນຫົວໜ່ວຍວິສາຫະກິດ ໃນແຕ່ລະປີ.....	17

1.2 ການເພີ່ມຂຶ້ນຂອງມູນຄ່າທຶນຈົດທະບຽນ ໃນແຕ່ລະປີ.....	18
2. ການຂຶ້ນທະບຽນວິສາຫະກິດ ໃນແຕ່ລະປະເພດວິສາຫະກິດ ປີ 2008-2022.....	18
3. ການຂຶ້ນທະບຽນວິສາຫະກິດ ຮູບການ ແລະ ຮູບແບບວິສາຫະກິດ.....	19
4. ການຂຶ້ນທະບຽນວິສາຫະກິດ ໃນແຕ່ລະຂະແໜງການຕາມລະຫັດ (LSIC).....	19
4.1 ສົມທຽບມູນຄ່າທຶນຈົດທະບຽນ ຕາມລະຫັດ (LSIC).....	19
4.2 ສົມທຽບຈຳນວນວິສາຫະກິດ ຕາມລະຫັດ ( LSIC ).....	20
5. ຂຶ້ນທະບຽນວິສາຫະກິດ ໃນແຕ່ລະແຂວງທຽບຕາມທຶນຈົດທະບຽນ ແລະ ຈຳນວນວິສາຫະກິດ.....	20
5.1 ການຂຶ້ນທະບຽນວິສາຫະກິດ ໃນແຕ່ລະແຂວງທຽບຕາມທຶນຈົດທະບຽນ.....	20
5.2 ການຂຶ້ນທະບຽນວິສາຫະກິດ ໃນແຕ່ລະແຂວງທຽບຕາມຈຳນວນວິສາຫະກິດ.....	21
6.10ອັນດັບປະເທດທີ່ຂຶ້ນທະບຽນວິສາຫະກິດຫຼາຍ ໃນ ສປປ ລາວ.....	21
6.1 ທຽບຕາມຈຳນວນການຂຶ້ນທະບຽນວິສາຫະກິດ.....	21
6.2 ທຽບຕາມມູນຄ່າການຈົດທະບຽນວິສາຫະກິດ.....	22
7. ທຽບຕາມບັນດາມີຫົວໜ່ວຍວິສາຫະກິດທີ່ໄດ້ຖືກລົບລ້າງໃນແຕ່ລະປີ.....	24



# ພາກທີ I: ພາກສະເໜີລວມ

## ສະຖິຕິການຂຶ້ນທະບຽນວິສາຫະກິດ

ໝາຍເຖິງບັນດາຂໍ້ມູນສະຖິຕິທີ່ຜູ້ລົງທຶນໄດ້ປະກອບໃນແບບຟອມຄໍາຮ້ອງແຈ້ງຂຶ້ນທະບຽນວິສາຫະກິດຫຼືການລົງທຶນ(ໃນກິດຈະການທົ່ວໄປ)ຢູ່ສປປລາວຊຶ່ງປະກອບດ້ວຍ: ຊື່ວິສາຫະກິດ (ພາສາ ລາວ ແລະ ອັງກິດ); ວັດຖຸປະສົງຂອງການດໍາເນີນທຸລະກິດ; ຊື່ແລະສະຖານທີ່ຕັ້ງສໍານັກງານໃຫຍ່ ແລະສາຂາຂອງວິສາຫະກິດ; ທຶນຈົດທະບຽນ; ຊື່, ທີ່ຢູ່ແລະສັນຊາດຂອງຜູ້ສ້າງຕັ້ງວິສາຫະກິດ. ພາຍຫຼັງທົ່ວໜ່ວຍວິສາຫະກິດໄດ້ຂຶ້ນທະບຽນວິສາຫະກິດແລ້ວບັນດາຂໍ້ມູນດັ່ງກ່າວແມ່ນໄດ້ຖືກເກັບຮັກສາໄວ້ນໍາຖານຂໍ້ມູນທົ່ວໜ່ວຍວິສາຫະກິດຂອງຂະແໜງອຸດສາຫະກຳແລະການຄ້າ.

## ຄວາມສໍາຄັນຂອງສະຖິຕິການຂຶ້ນທະບຽນວິສາຫະກິດ

ສະຖິຕິການຂຶ້ນທະບຽນວິສາຫະກິດມີຄວາມສໍາຄັນຫລາຍທີ່ສຸດ ຊຶ່ງສາມາດນໍາໃຊ້ເຂົ້າໃນວຽກງານຫຼາຍຢ່າງ ເປັນຕົ້ນແມ່ນນໍາໃຊ້ເຂົ້າໃນການຄຸ້ມຄອງວຽກງານມະຫາພາກ ໃນອົງການຈັດຕັ້ງຂອງ ລັດ ແລະ ເອກະຊົນ, ພ້ອມທັງສາມາດນໍາໃຊ້ເຂົ້າໃນການສຶກສາ, ຄົ້ນຄ້ວາ ແລະ ວິໄຈທາງດ້ານ ເສດຖະກິດ - ສັງຄົມອີກດ້ວຍ.

## ປະເພດຂໍ້ມູນສະຖິຕິການຂຶ້ນທະບຽນວິສາຫະກິດ

### 1. ຂໍ້ມູນຂັ້ນໜຶ່ງ(ຂໍ້ມູນດິບ):

ໝາຍເຖິງຂໍ້ມູນວິສາຫະກິດ ທີ່ໄດ້ຂຶ້ນທະບຽນວິສາຫະກິດແລ້ວ, ຖືກເກັບຮັກສາໄວ້ນໍາຖານຂໍ້ມູນວິສາຫະກິດ ບ່ອນທີ່ຂຶ້ນທະບຽນວິສາຫະກິດ, ເນື່ອງຈາກເຫັນວ່າເປັນຂໍ້ມູນທີ່ມີ ຄວາມສໍາຄັນຫລາຍທີ່ສຸດ ແລະ ກ່ຽວຂ້ອງໂດຍກົງກັບທຸລະກຳທາງທຸລະກິດ, ສະນັ້ນເຈົ້າໜ້າ ທີ່ທະບຽນວິສາຫະກິດຈຳເປັນຕ້ອງໄດ້ເກັບຮັກສາເອກະສານເຫຼົ່ານັ້ນ ໄວ້ຕະຫລອດໄລຍະ ການເຄື່ອນໄຫວດໍາເນີນທຸລະກິດ ຂອງທົ່ວໜ່ວຍວິສາຫະກິດ.

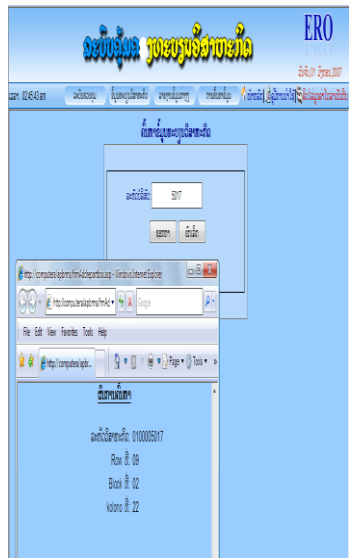



## ຂອບເຂດຂອງຂໍ້ມູນສະຖິຕິການຂຶ້ນທະບຽນວິສາຫະກິດ

ສະຖິຕິການຂຶ້ນທະບຽນວິສາຫະກິດ ໄດ້ລວມເອົາບັນດາຂໍ້ມູນຂອງຫົວໜ່ວຍວິສາຫະກິດ ທີ່ ໄດ້ຂຶ້ນທະບຽນວິສາຫະກິດ ຢູ່ນໍາຂະແໜງອຸດສາຫະກໍາແລະການຄ້າ ໃນຂອບເຂດທົ່ວປະເທດ (ຂັ້ນ ກະຊວງ , ແຂວງ ແລະ ຂັ້ນເມືອງ) ຂໍ້ມູນດັ່ງກ່າວໄດ້ຖືກເກັບຮັກສາໄວ້ໃນຖານຂໍ້ມູນວິສາຫະກິດແຫ່ງ ຊາດ ທີ່ລວມສູນຢູ່ຂັ້ນສູນກາງ ແລະ ຍັງໄດ້ເກັບຮັກສາໄວ້ນໍາບ່ອນອອກທະບຽນວິສາຫະກິດຕື່ມອີກ.

## ການລາຍງານສະຖິຕິການຂຶ້ນທະບຽນວິສາຫະກິດ

ສະຖິຕິການຂຶ້ນທະບຽນວິສາຫະກິດ ໄດ້ຈັດລະບົບການລາຍງານເປັນຫລາຍລາຍການ ເຊັ່ນ: ຕາມປະເພດ, ຮູບການ, ຮູບແບບຂອງວິສາຫະກິດ, ປະເພດການລົງທຶນ, ທີ່ຕັ້ງສໍານັກງານຂອງວິສາຫະກິດ, ຂະແໜງການດໍາເນີນທຸລະກິດ, ຊື່, ທີ່ຢູ່, ເພດ ແລະສັນຊາດຜູ້ລົງທຶນ, ຕາມວັນທີ, ເດືອນ, ປີ, ຕາມບ່ອນ ອອກທະບຽນວິສາຫະກິດ ແລະ ອື່ນໆ ຊຶ່ງມີລະບົບການລາຍງານທີ່ຊັດເຈນ ຍ້ອນວ່າໄດ້ນໍາໃຊ້ລະບົບໂປຣແກຣມ(ລະບົບIT) ຈຶ່ງສາມາດປຸງແຕ່ງໄດ້ຢ່າງວ່ອງໄວ.

## ລະບົບຄຸ້ມຄອງຂໍ້ມູນສະຖິຕິການຂຶ້ນທະບຽນວິສາຫະກິດ

ເພື່ອເຮັດໃຫ້ລະບົບການເກັບຮັກສາຂໍ້ມູນມີປະສິດທິຜົນ, ມີຄວາມສະດວກ, ວ່ອງໄວ ແລະ ທັນສະໄໝ ຂະແໜງອຸດສາຫະກໍາ ແລະ ການຄ້າ ສາມາດເຊື່ອມໂຍງກັນລະຫວ່າງຂັ້ນສູນກາງ ແລະ ທ້ອງຖິ່ນ, ເປັນລະບົບອອກເລກປະຈຳຕົວຜູ້ເສຍອາກອນພ້ອມກັບໃບທະບຽນວິສາຫະກິດ ໃນຂອບເຂດທົ່ວປະເທດ.

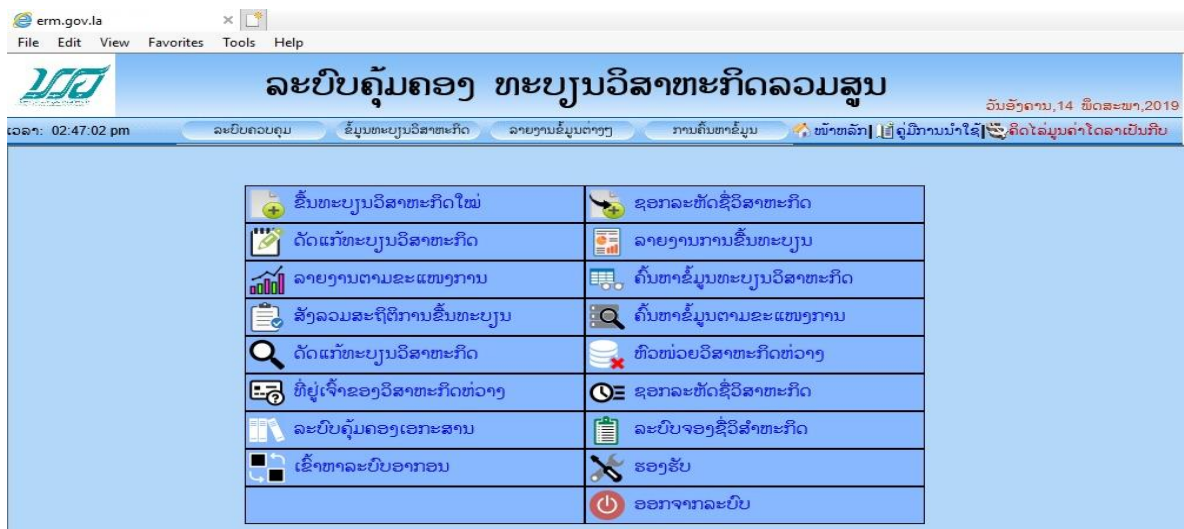
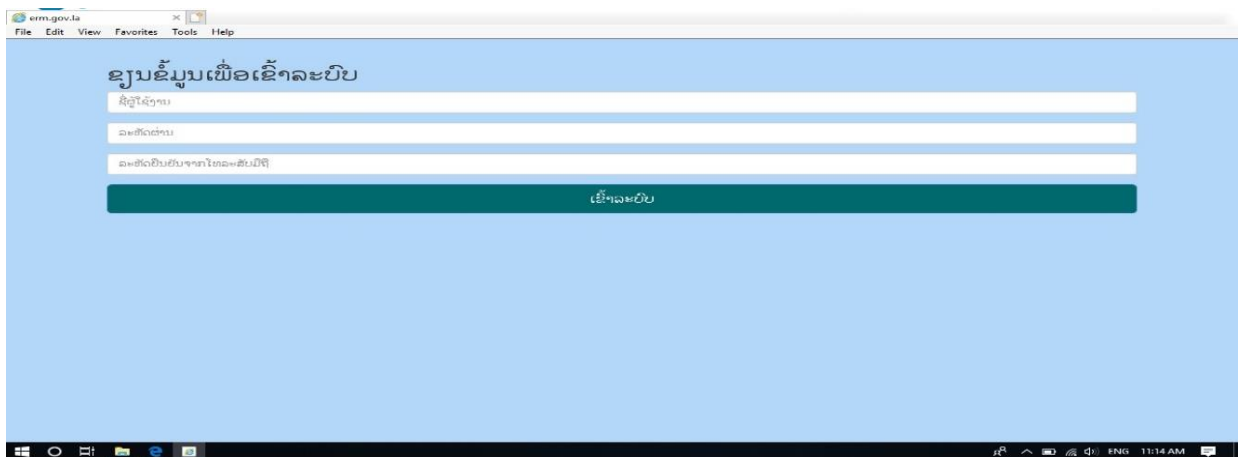



ເປັນເວບໄຊຂອງກົມທະບຽນ ແລະ ຄຸ້ມຄອງວິສາຫະກິດທີ່ໄດ້ສັງລວມບັນດາແບບຟອມແຈ້ງຂຶ້ນທະບຽນວິສາຫະກິດ, ນິຕິກຳຕ່າງ ແລະ ສະຖິຕິວິສາຫະກິດ ທີ່ສາມາດປຸງແຕ່ງເອງໄດ້ຕາມຄວາມຕ້ອງການ, ຊຶ່ງສາມາດເບິ່ງ ແລະດາວໂຫຼດໄດ້ຝຣີ, ພ້ອມນັ້ນຍັງໄດ້ເຜີຍແຜ່ຂໍ້ມູນວິສາຫະກິດທັງໝົດ ທີ່ປະເທດໄວ້ໃນເວບໄຊ ແລະ ສາມາດເບິ່ງຊື່ວິສາຫະກິດໄດ້ດ້ວຍຕົນເອງ.

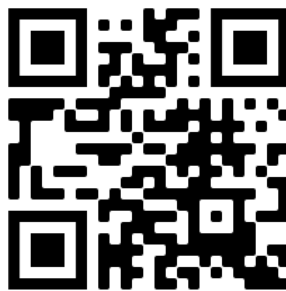
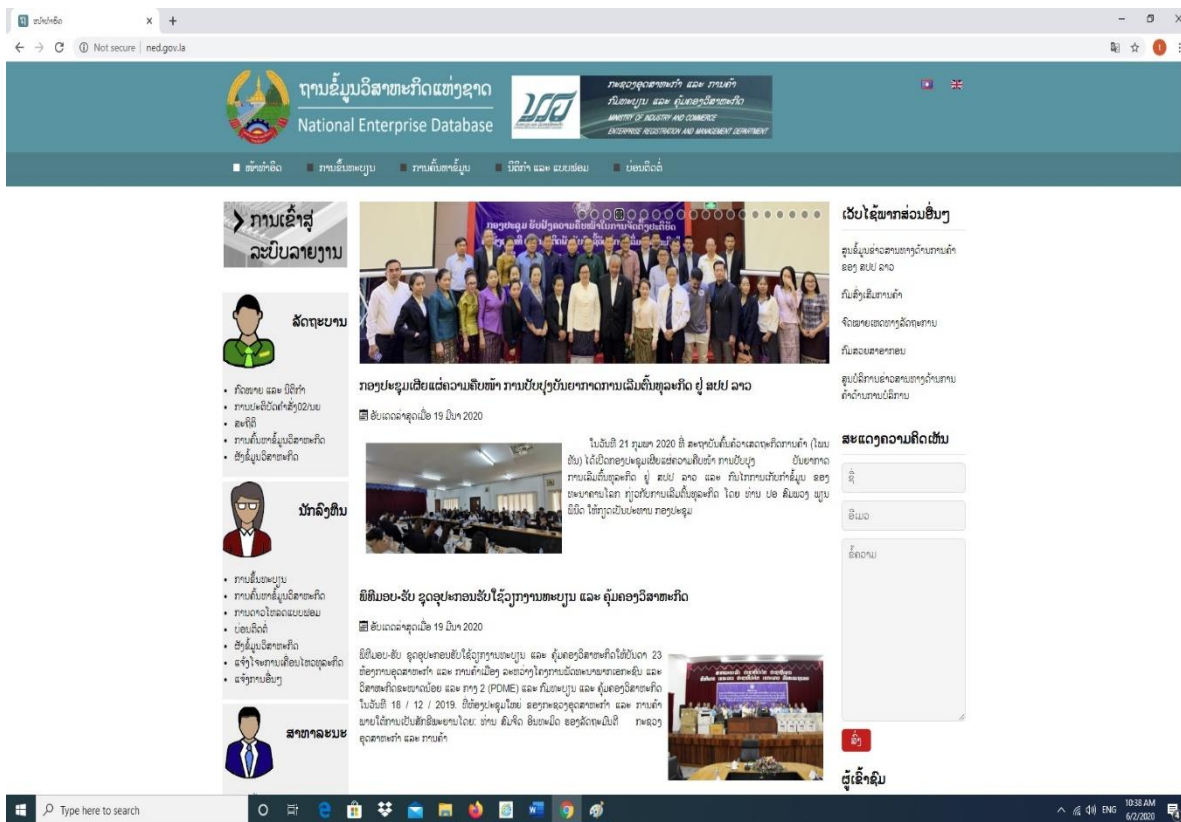

ສາມາດສະແກນ QR code ເພື່ອເຂົ້າເວບໄຊ

## ພາທີ II: ຜົນການວິໄຈສະຖິຕິການຂຶ້ນທະບຽນວິສາຫະກິດ

### I. ສະຖິຕິວິສາຫະກິດ ປະຈຳປີ 2022

#### 1. ການຂຶ້ນທະບຽນວິສາຫະກິດ ຕາມຮູບການ ແລະ ຮູບແບບວິສາຫະກິດ

##### 1.1 ການຂຶ້ນທະບຽນວິສາຫະກິດ ຕາມຮູບການ ແລະ ຮູບແບບວິສາຫະກິດ

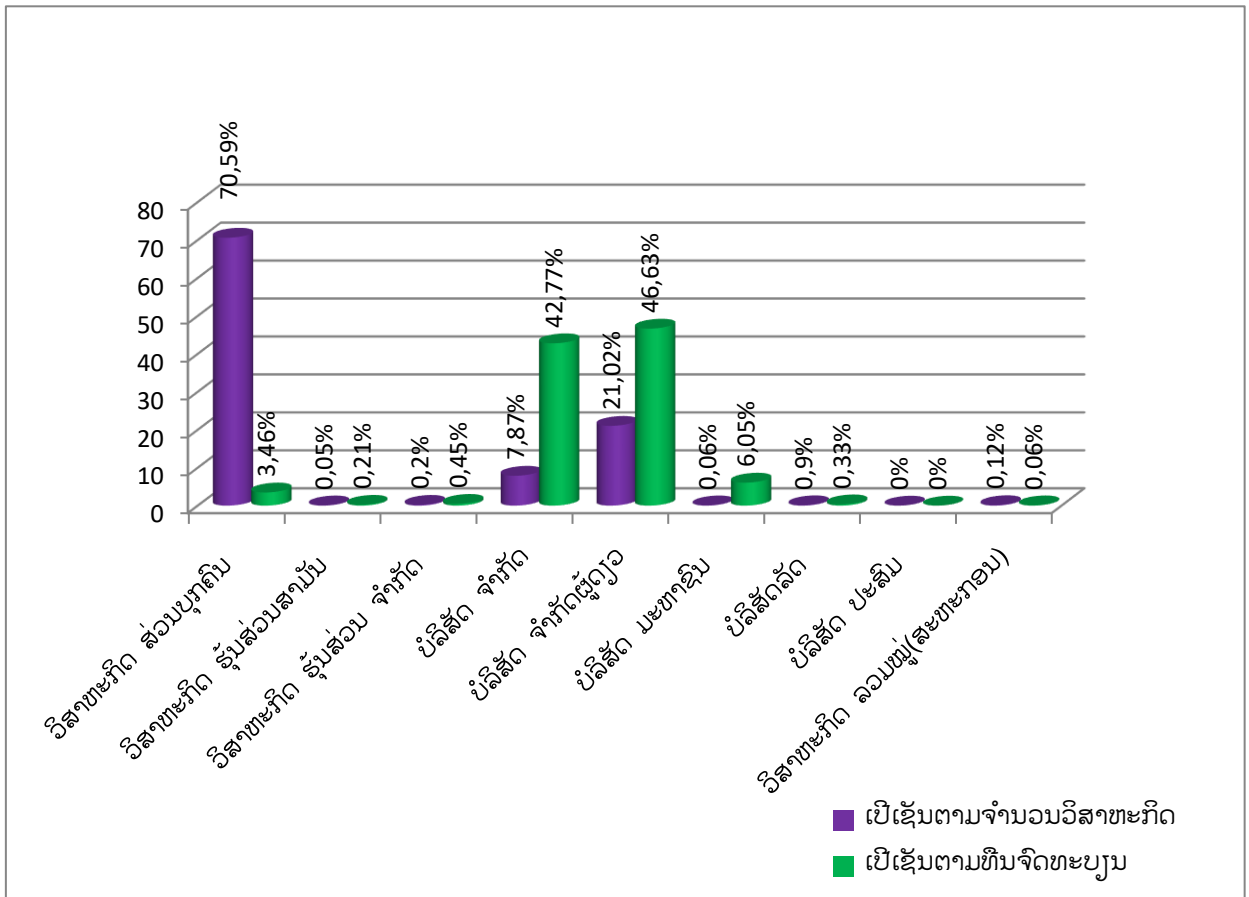

ຜົນການວິໄຈທາງສະຖິຕິໄດ້ສະແດງໃຫ້ເຫັນວ່າ: ການຈັດອັນດັບຮູບການ ແລະ ຮູບແບບຂອງວິສາຫະກິດທີ່ຂຶ້ນທະບຽນວິສາຫະກິດ ທຽບຕາມຈຳນວນທົ່ວໄປວິສາຫະກິດແມ່ນ: ວິສາຫະກິດສ່ວນບຸກຄົນກວມ:70,59%; ບໍລິສັດຈຳກັດຜູ້ດຽວກວມ 21,02% ແລະ ບໍລິສັດຈຳກັດ ກວມ 7,87%; ທຽບຕາມມູນຄ່າທຶນຈົດທະບຽນແມ່ນບໍລິສັດຈຳກັດຜູ້ດຽວ ກວມ 46,63%, ບໍລິສັດຈຳກັດ ກວມ 42,77% ແລະ ວິສາຫະກິດສ່ວນບຸກຄົນກວມ 3,46%. ສະຫຼຸບລວມແລ້ວ ເຫັນວ່າວິສາຫະກິດຢູ່ສປປລາວ ແມ່ນວິສາຫະກິດຂະໜາດນ້ອຍກວມອັດຕາສ່ວນຫລາຍກວ່າ.

ແຫຼ່ງຂໍ້ມູນ: ໄດ້ຈາກການປຸງແຕ່ງຂໍ້ມູນ ໃນຖານຂໍ້ມູນວິສາຫະກິດແຫ່ງຊາດ , ກົມທະບຽນ ແລະຄຸ້ມຄອງວິສາຫະກິດ(ກະຊວງອຸດສາຫະກຳ ແລະ ການຄ້າ)

ຕາຕະລາງການຂຶ້ນທະບຽນວິສາຫະກິດ ຕາມຮູບການ ແລະ ຮູບແບບວິສາຫະກິດ

ລ/ດ	ຮູບການ ແລະ ຮູບແບບວິສາຫະກິດ	ຈຳນວນຫົວໜ່ວຍວິສາຫະກິດ		ມູນຄ່າການລົງທຶນ	
		ຫົວໜ່ວຍ	ທຽບ%ຕໍ່ຈຳນວນລວມ	ທຶນຈົດທະບຽນ(ກີບ)	ທຽບ%ຕໍ່ມູນຄ່າລວມ
1	ວິສາຫະກິດ ສ່ວນບຸກຄົນ	12,759	70.59	4,555,868,276,344	3.462
2	ວິສາຫະກິດ ຮຸ້ນສ່ວນສາມັນ	9	0.05	279,296,885,166	0.212
3	ວິສາຫະກິດ ຮຸ້ນສ່ວນ ຈຳກັດ	37	0.2	600,343,039,200	0.456
4	ບໍລິສັດ ຈຳກັດ	1,423	7.87	56,291,426,818,612	42.778
5	ບໍລິສັດ ຈຳກັດຜູ້ດຽວ	3,799	21.02	61,367,234,603,883	46.635
6	ບໍລິສັດ ມະຫາຊົນ	10	0.06	7,969,436,688,000	6.056
7	ບໍລິສັດລັດ	17	0.09	438,725,655,560	0.333
8	ບໍລິສັດ ປະສົມ	0	0	0	0
9	ວິສາຫະກິດ ລວມໝູ່ (ສະຫະກອນ)	22	0.12	88,854,729,000	0.068
	<b>ລວມທັງໝົດ:</b>	<b>18,076</b>	<b>100</b>	<b>131,591,186,695,764</b>	<b>100</b>

1.2 ລາຍລະອຽດກ່ຽວກັບຈຳນວນຫົວໜ່ວຍການຂຶ້ນທະບຽນວິສາຫະກິດໃນແຕ່ລະຮູບການ ແລະ ຮູບແບບວິສາຫະກິດ

1.2.1 ວິສາຫະກິດ ສ່ວນບຸກຄົນ

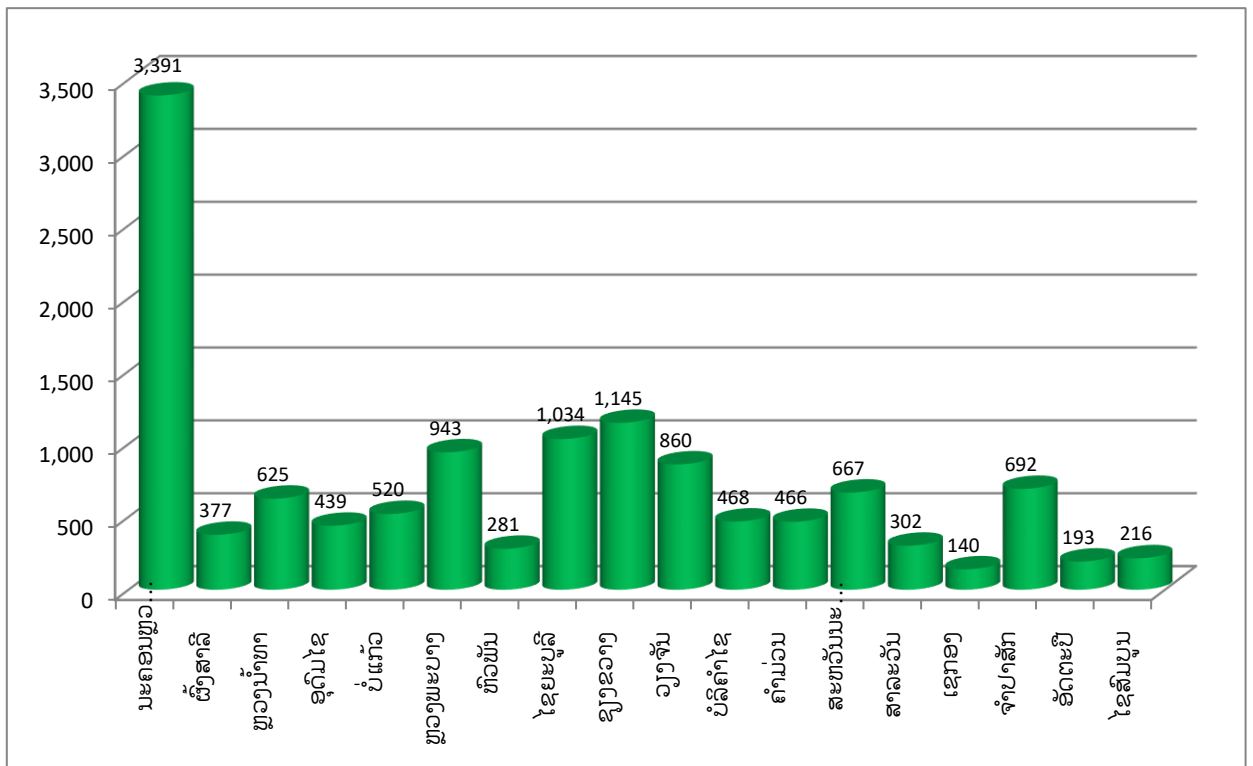

ແຫຼ່ງຂໍ້ມູນ: ໄດ້ຈາກການປຸງແຕ່ງຂໍ້ມູນ ໃນຖານຂໍ້ມູນວິສາຫະກິດແຫ່ງຊາດ , ກົມທະບຽນ ແລະຄຸ້ມຄອງວິສາຫະກິດ(ກະຊວງອຸດສາຫະກຳ ແລະ ການຄ້າ)

### 1.2.2 ບໍລິສັດ ຈໍາກັດ

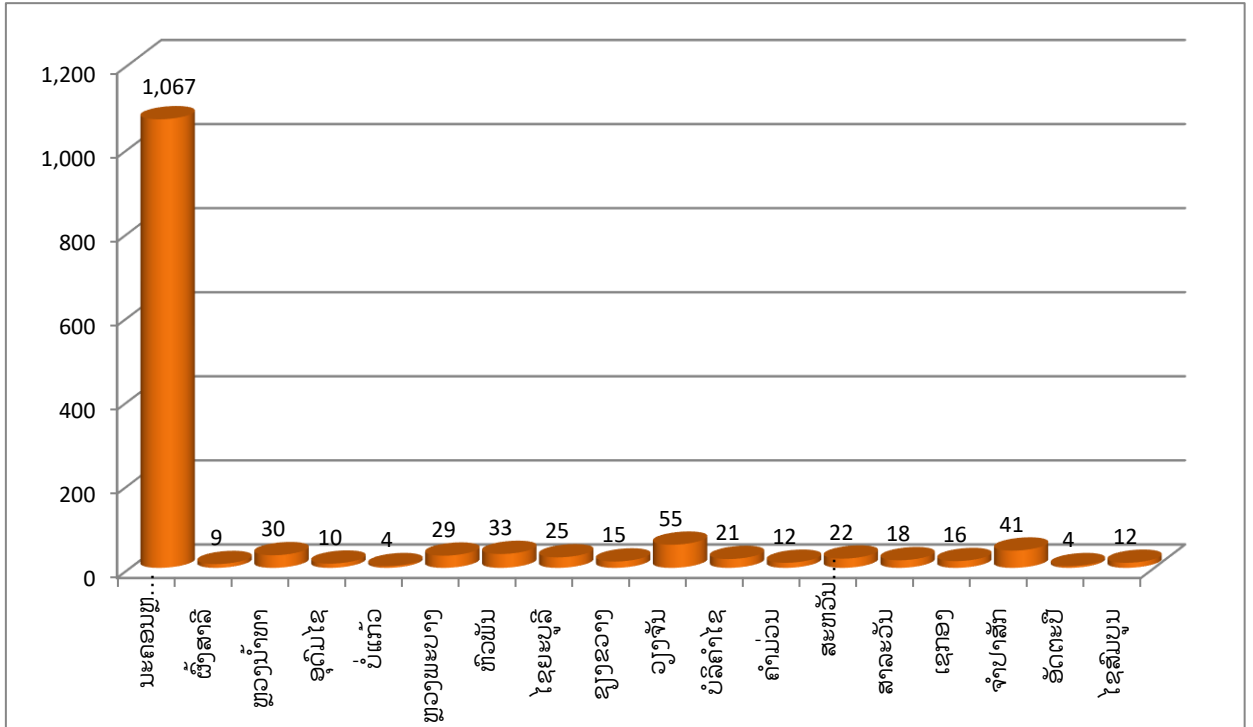

### 1.2.3 ບໍລິສັດ ຈໍາກັດຜູ້ດຽວ

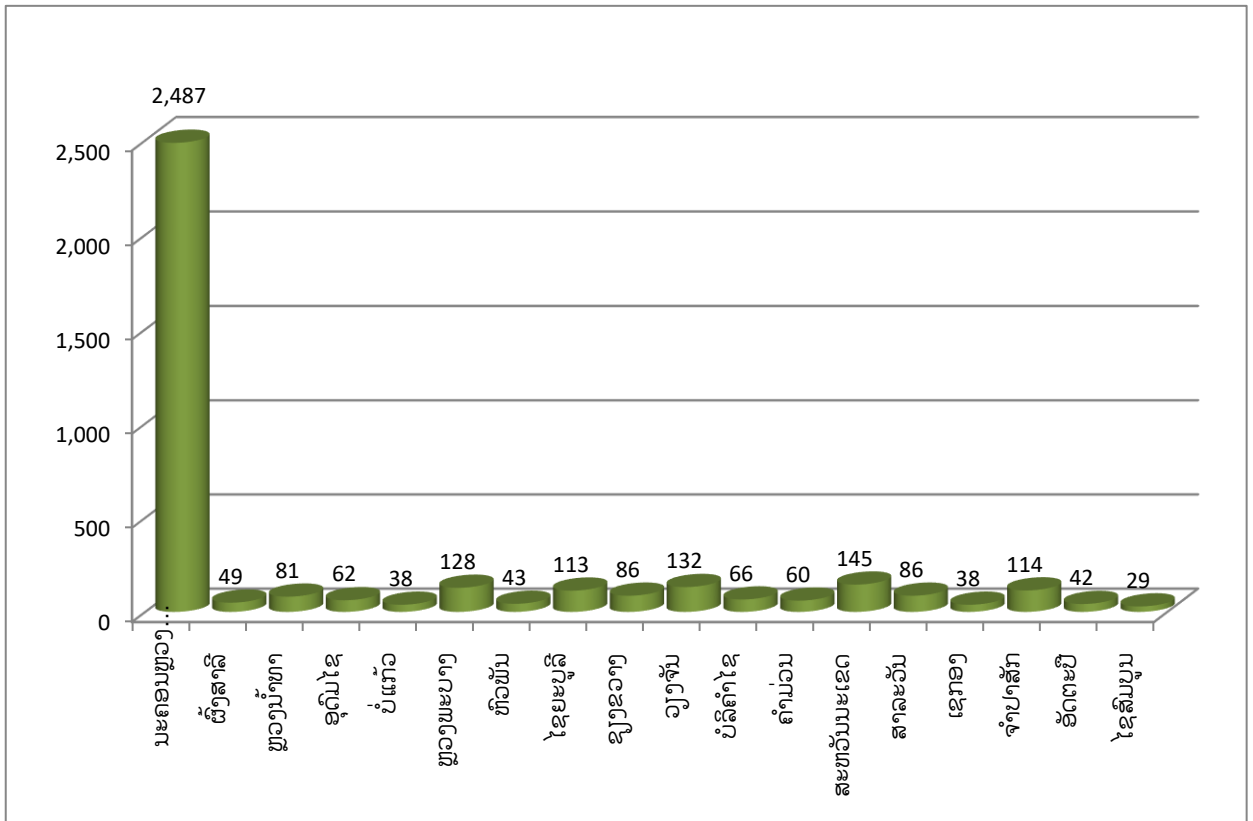

### 1.2.4 ບໍລິສັດ ລັດ

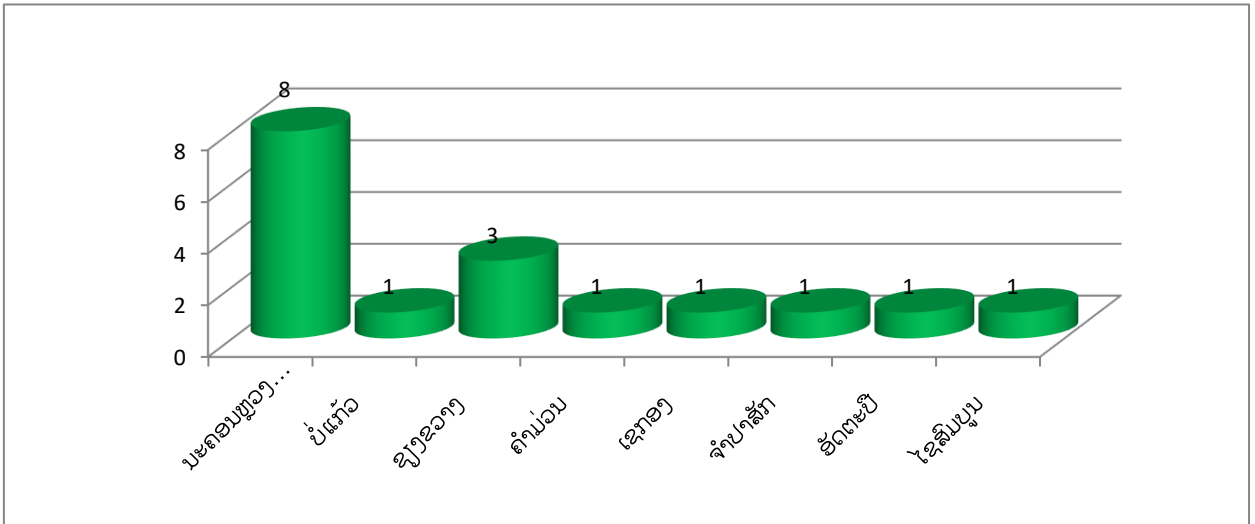

### 1.2.5 ບໍລິສັດ ມະຫາຊົນ

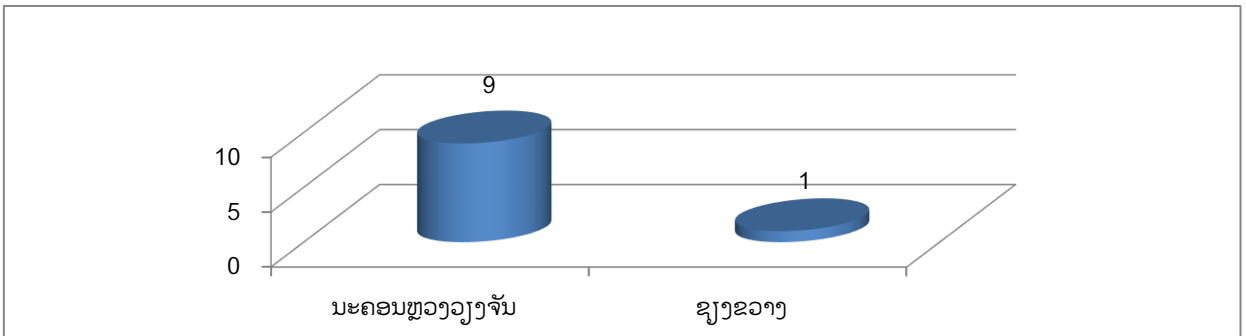

### 1.2.6 ບໍລິສັດ ປະສົມ

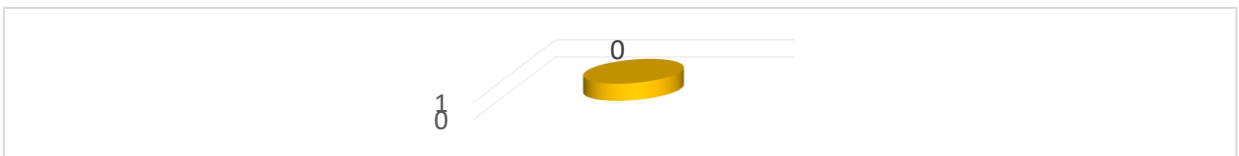

### 1.2.7 ວິສາຫະກິດ ຮຸ້ນສ່ວນສາມັນ

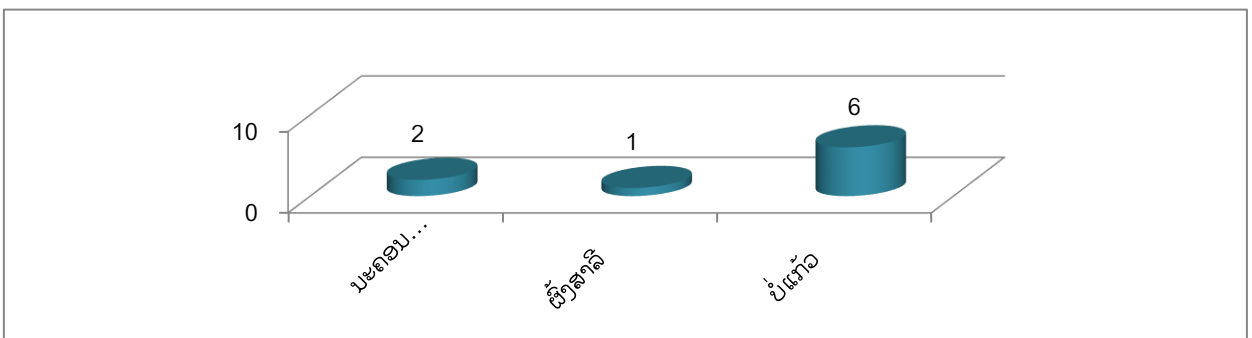



### 1.2.8 ວິສາຫະກິດ ຮຸ້ນສ່ວນຈຳກັດ

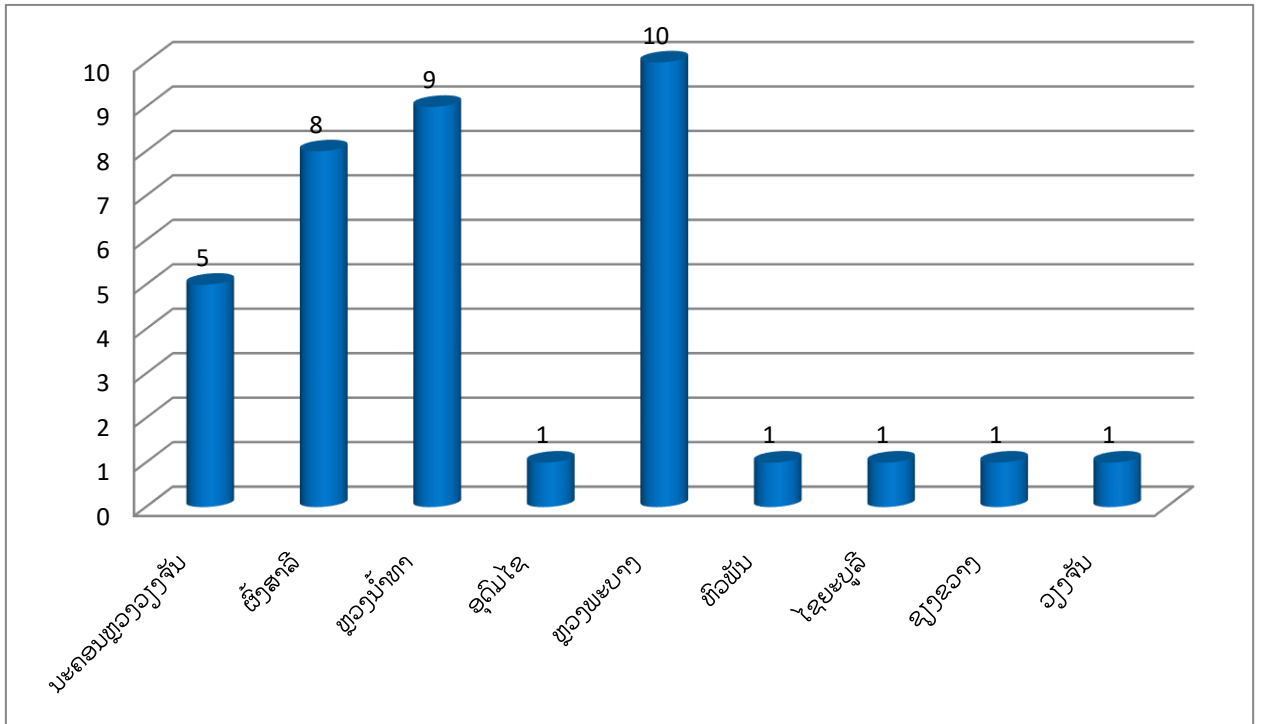

### 1.2.9 ວິສາຫະກິດ ຮຸ້ນສ່ວນຈຳກັດ

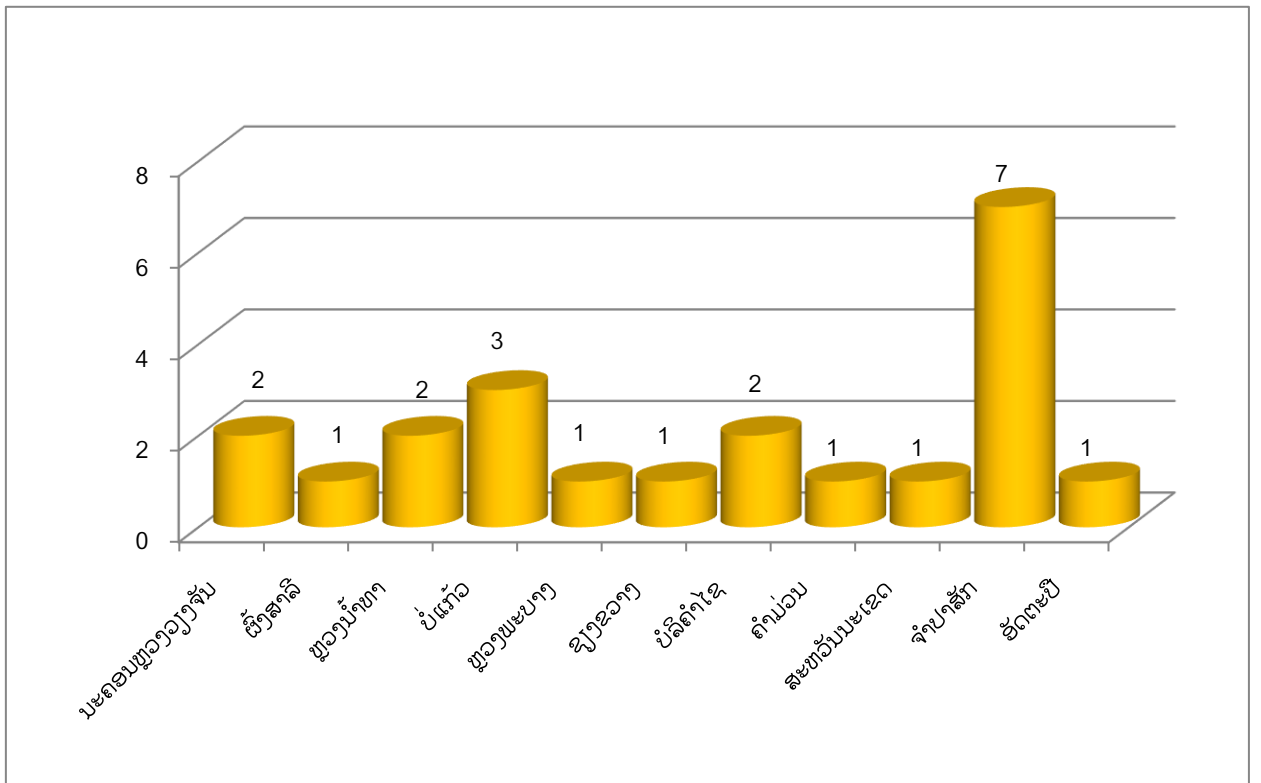

## 2. ການຂຶ້ນທະບຽນວິສາຫະກິດ ໃນຮູບການລົງທຶນ

### 2.1 ທຽບຕາມຈຳນວນວິສາຫະກິດ

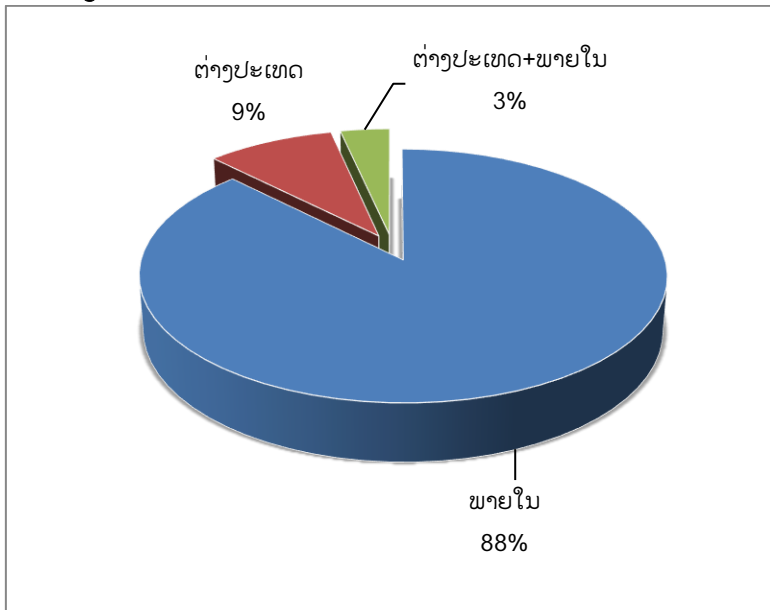

ຜົນການວິໄຈທາງຄ່າສະຖິຕິໄດ້ສະແດງໃຫ້ເຫັນວ່າ: ໃນຮູບແບບຂອງການລົງທຶນທຽບຕາມຈຳນວນທົ່ວໜ່ວຍວິສາຫະກິດພາຍໃນ ກວມອັດຕາສ່ວນ 88%, ວິສາຫະກິດຕ່າງປະເທດກວມ 9% ແລະ ວິສາຫະກິດຕ່າງປະເທດຮ່ວມກັບພາຍໃນກວມພຽງແຕ່ 3% ເທົ່ານັ້ນ.

### 2.2 ທຽບຕາມມູນຄ່າທຶນຈົດທະບຽນ

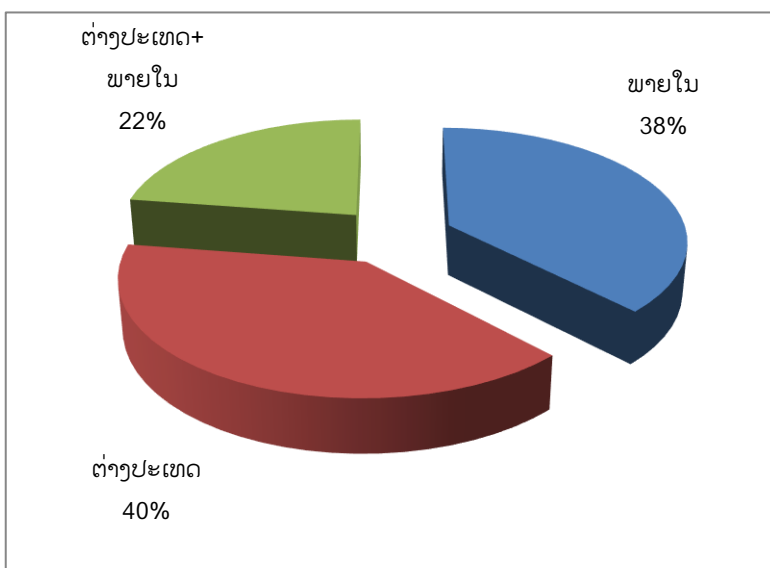

ແຕ່ຖ້າທຽບຕາມມູນຄ່າທຶນຈົດທະບຽນແມ່ນ: ພາຍໃນກວມພຽງແຕ່ 38%, ຕ່າງປະເທດກວມ 40% ແລະ ຕ່າງປະເທດຮ່ວມທຶນກັບພາຍໃນກວມຮອດ 22%, ຍ້ອນວ່າວິສາຫະກິດຂອງຄົນພາຍໃນ ເປັນວິສາຫະກິດຂະໜາດນ້ອຍ ແລະ ມູນຄ່າທຶນຈົດທະບຽນບໍ່ຕໍ່າ.

ແຫຼ່ງຂໍ້ມູນ: ໄດ້ຈາກການບຸກແຕ່ງຂໍ້ມູນ ໃນຖານຂໍ້ມູນວິສາຫະກິດແຫ່ງຊາດ, ກົມທະບຽນ ແລະ ຄຸ້ມຄອງວິສາຫະກິດ(ກະຊວງອຸດສາຫະກຳ ແລະ ການຄ້າ)

### 3. ການຂຶ້ນທະບຽນວິສາຫະກິດໃນແຕ່ລະຂະແໜງການ ຕາມລະຫັດ(LSIC)

#### 3.1 ສົມທຽບຈຳນວນວິສາຫະກິດຕາມລະຫັດ (LSIC)

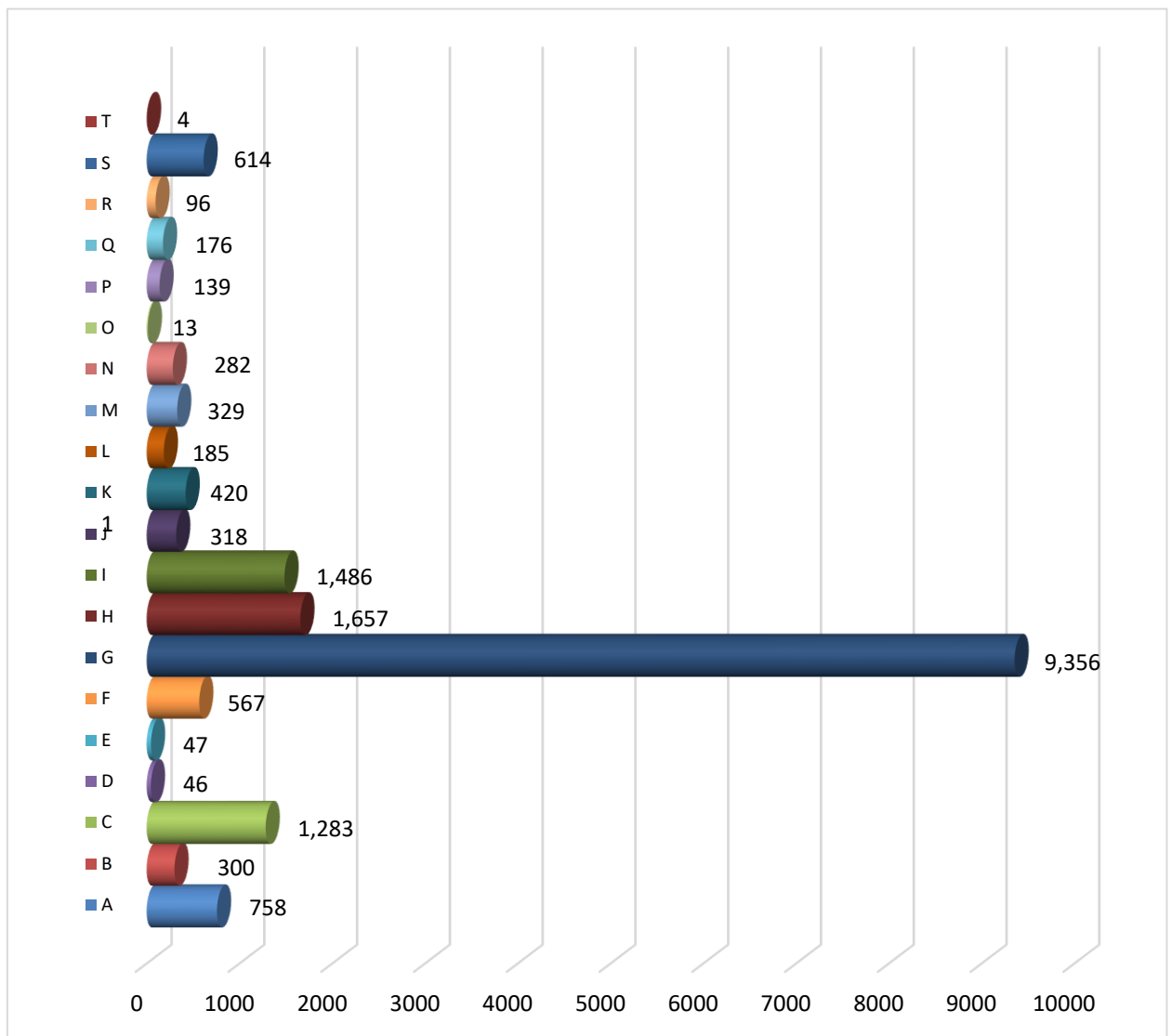

ຜົນການວິໄຈທາງສະຖິຕິໃນຂະແໜງການດຳເນີນທຸລະກິດຕາມລະຫັດ(ISIC)ໄດ້ສະແດງໃຫ້ເຫັນວ່າ: ຈຳນວນ ຫົວໜ່ວຍທຸລະກິດທີ່ໄດ້ຂຶ້ນທະບຽນວິສາຫະກິດຫລາຍກວ່າໝູ່ ອັນດັບທີໜຶ່ງແມ່ນຂະແໜງ (G) ການຄ້າຂາຍຍົກ-ຂາຍຍ່ອຍ, ສ້ອມແປງລົດຍົນແລະລົດຈັກກວມ 51,75%; ອັນດັບທີສອງ (H) ການຂົນສົ່ງ ແລະ ສາງສິນຄ້າ ກວມ 9,16% ແລະ ອັນດັບທີສາມແມ່ນຂະແໜງ (I) ການເຄື່ອນໄຫວໃຫ້ທີ່ພັກເຊົາ ແລະ ບໍລິການ ອາຫານ ກວມ 8,22% .

### 3.2 ສົມທຽບມູນຄ່າທຶນຈົດທະບຽນວິສາຫະກິດຕາມລະຫັດ (LSIC)

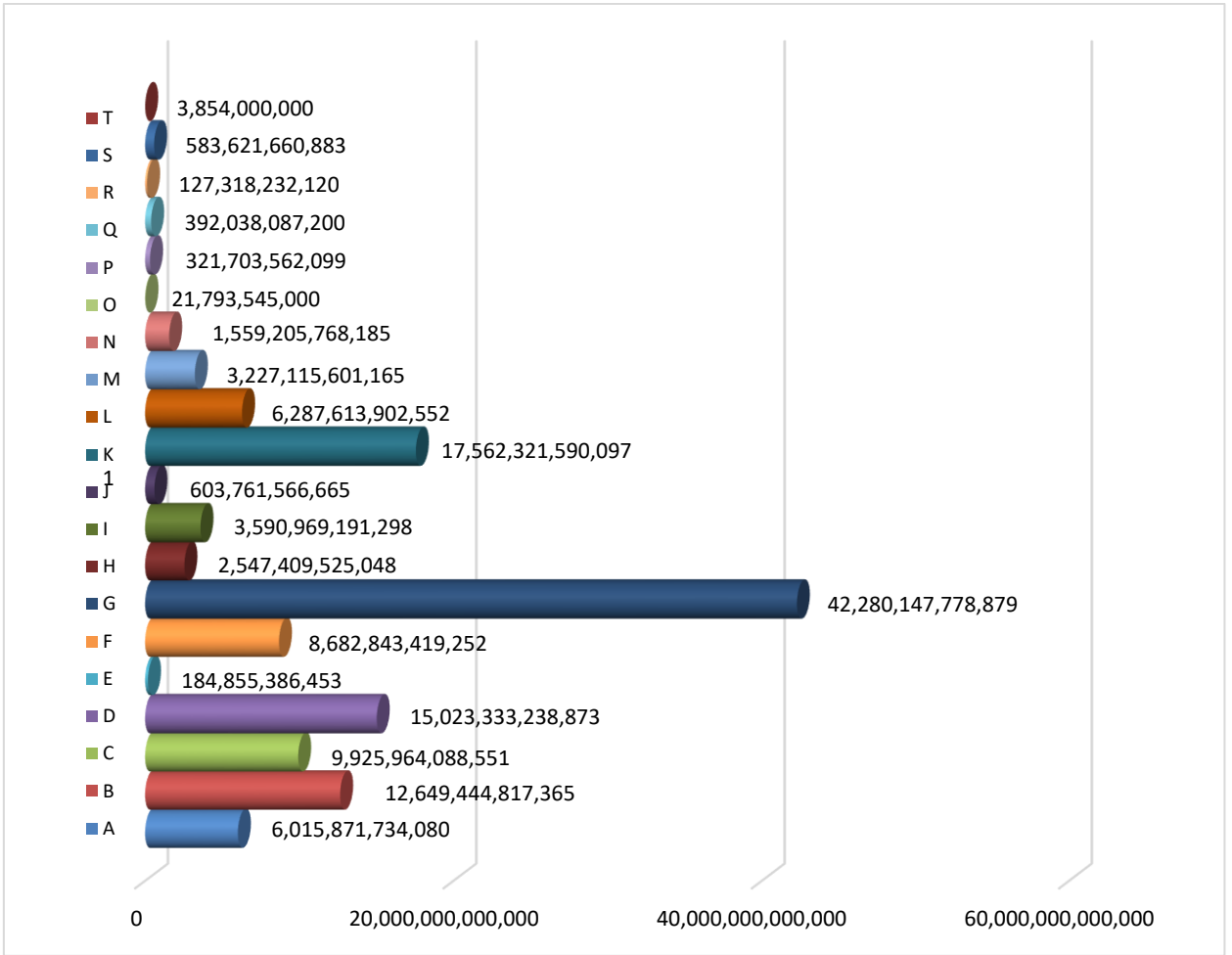

ຜົນການວິໄຈທາງສະຖິຕິໃນຂະແໜງການດຳເນີນທຸລະກິດຕາມລະຫັດ(LSIC)ໄດ້ສະແດງໃຫ້ເຫັນວ່າ: ມູນຄ່າທຶນຈົດທະບຽນວິສາຫະກິດ ໃນແຕ່ລະຂະແໜງການ ຫລາຍກວ່າໝູ່ ອັນດັບທີໜຶ່ງແມ່ນຂະແໜງ (G) ການຄ້າຄ້າຂາຍຍົກ-ຂາຍຍ່ອຍ, ສ້ອມແປງລົດຍົນແລະລົດຈັກກວມ 32,13%; ອັນດັບທີສອງ (K) ການເຄື່ອນໄຫວ ດ້ານການເງິນ ແລະ ການປະກັນໄພກວມ 13,34% ແລະ ອັນດັບທີສາມແມ່ນ ຂະແໜງ (D) ການສະໜອງ ໄຟຟ້າ, ອາຍແກັສ, ອາຍຮ້ອນ, ແລະ ອາກາດປັບແຕ່ງ ກວມ11,41% ແລະ ສ່ວນທີ່ເຫລືອແມ່ນບັນດາຂະແໜງການອື່ນໆ.

ແຫຼ່ງຂໍ້ມູນ: ໄດ້ຈາກການປຸງແຕ່ງຂໍ້ມູນ ໃນຖານຂໍ້ມູນວິສາຫະກິດແຫ່ງຊາດ , ກົມທະບຽນ ແລະຄຸ້ມຄອງວິສາຫະກິດ(ກະຊວງອຸດສາຫະກຳ ແລະ ການຄ້າ)

#### 4. ການຂຶ້ນທະບຽນວິສາຫະກິດຂອງຕ່າງປະເທດ ຢູ່ ສປປ ລາວ

##### 4.1 ທຽບຕາມຈຳນວນການຂຶ້ນທະບຽນວິສາຫະກິດໃນ ສປປ ລາວ

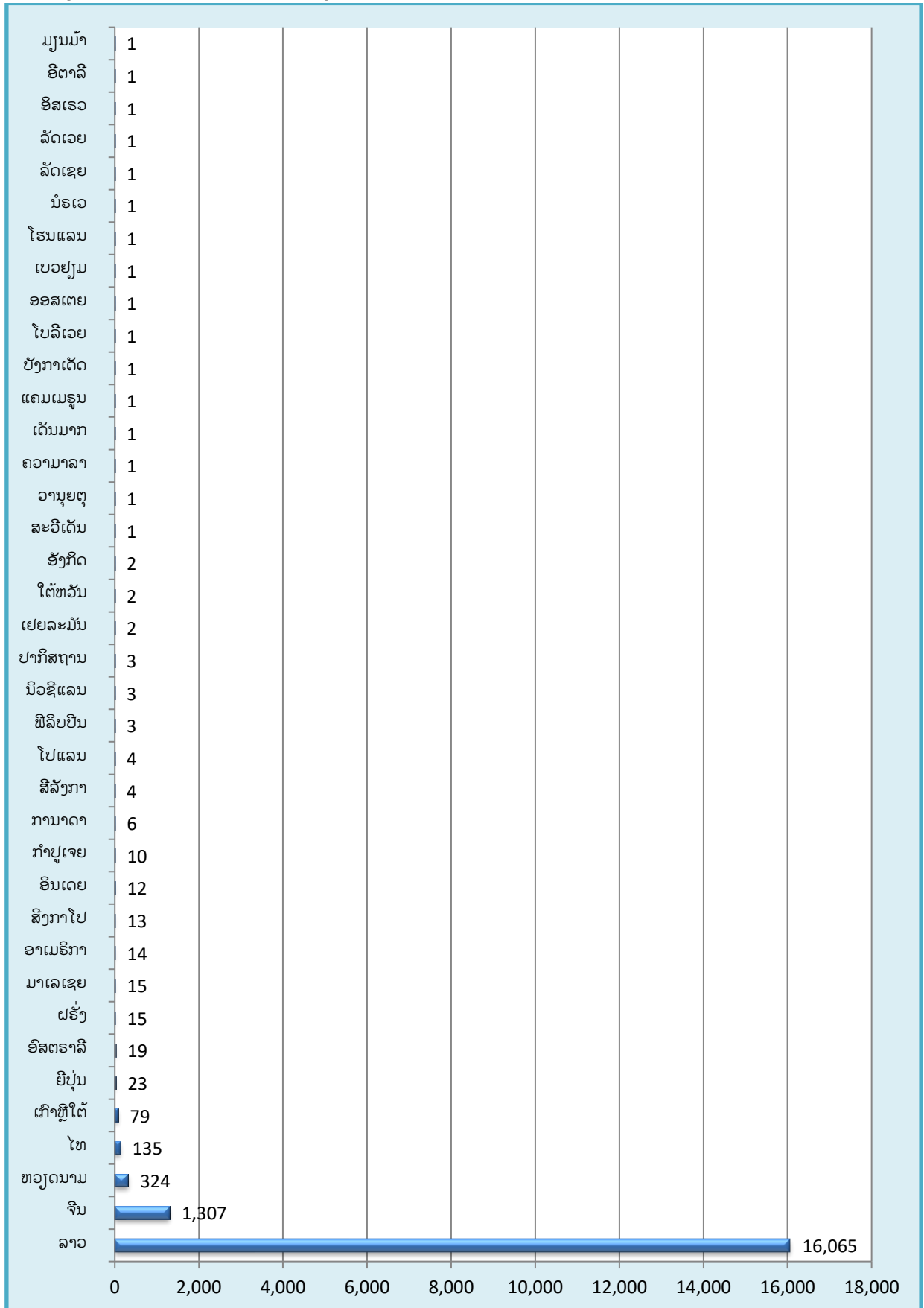



## 4.2 ທຽບຕາມມູນຄ່າທຶນຈົດທະບຽນວິສາຫະກິດໃນ ສປປ ລາວ



5. ສົມທຽບເບີເຊັ່ນຕາມຈຳນວນຫົວໜ່ວຍວິສາຫະກິດ ແລະ ຫິນຈົດທະບຽນຢູ່ບັນດາແຂວງໃນທົ່ວປະເທດ

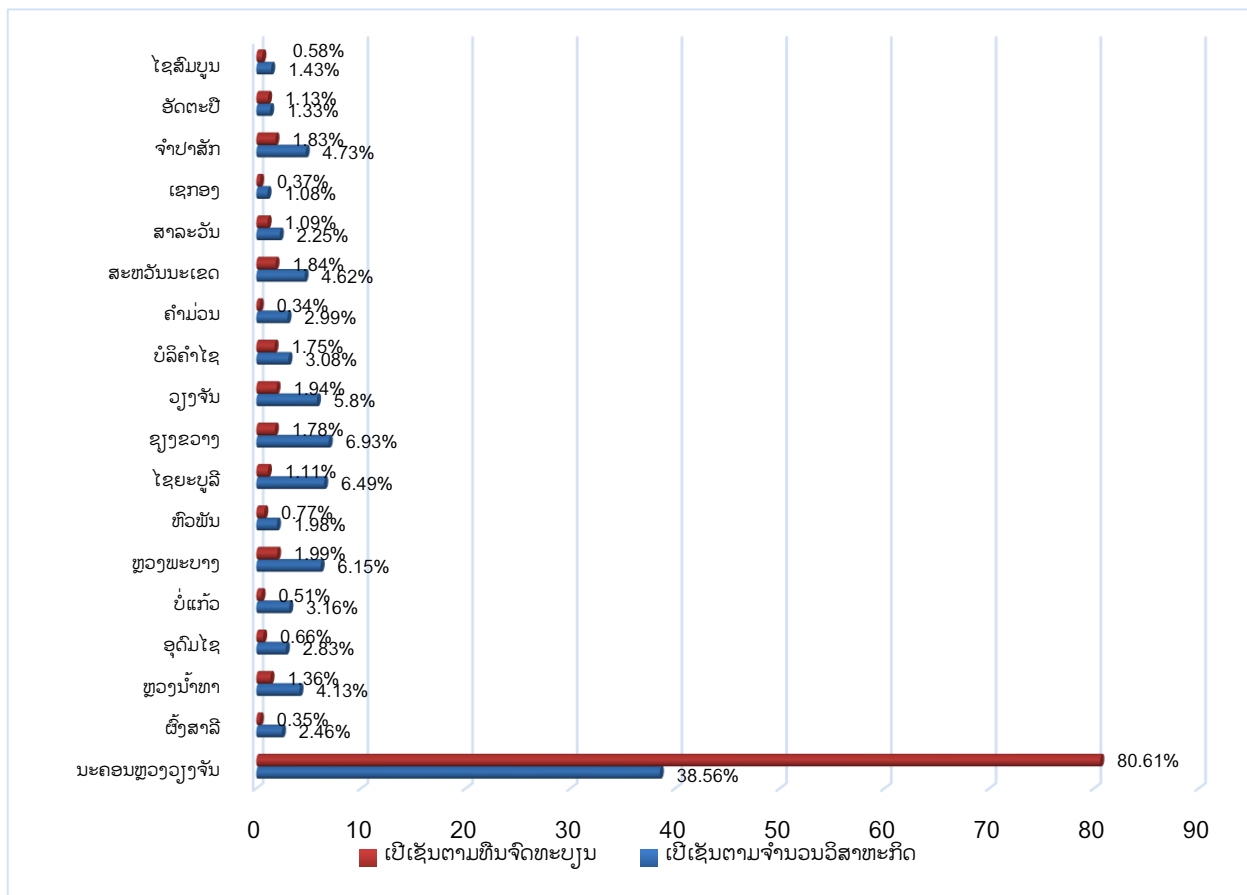

ຕາຕະລາງແຍກຕາມແຂວງ ປີ2022

ລດ	ລາຍຊື່ ແຂວງ	ຈຳນວນວິສາຫະກິດ		ມູນຄ່າການລົງທຶນ	
		ຫົວໜ່ວຍວິສາຫະກິດລວມ	ທຽບ% ຕໍ່ຈຳນວນລວມ	ຫິນຈົດທະບຽນ	ທຽບ% ຕໍ່ມູນຄ່າລວມ
1	ນະຄອນຫຼວງວຽງຈັນ	6,971	38.56	106,070,371,731,305	80.61
2	ຜົງສາລີ	445	2.46	462,789,541,871	0.35
3	ຫຼວງນ້ຳທາ	747	4.13	1,786,129,585,999	1.36
4	ອຸດົມໄຊ	512	2.83	871,679,887,886	0.66
5	ບໍ່ແກ້ວ	572	3.16	665,390,875,511	0.51
6	ຫຼວງພະບາງ	1,111	6.15	2,618,467,149,160	1.99
7	ຫົວພັນ	358	1.98	1,011,714,217,442	0.77
8	ໄຊຍະບູລີ	1,173	6.49	1,455,269,288,152	1.11
9	ຊຽງຂວາງ	1,252	6.93	2,347,566,499,887	1.78
10	ວຽງຈັນ	1,048	5.8	2,558,726,609,309	1.94
11	ບໍລິຄຳໄຊ	557	3.08	2,306,692,453,184	1.75
12	ຄຳມ່ວນ	540	2.99	442,712,467,607	0.34
13	ສະຫວັນນະເຂດ	835	4.62	2,423,195,574,565	1.84
14	ສາລະວັນ	406	2.25	1,428,743,353,602	1.09
15	ເຊກອງ	195	1.08	491,670,472,859	0.37
16	ຈຳປາສັກ	855	4.73	2,407,995,792,098	1.83
17	ອັດຕະປື	241	1.33	1,484,614,221,509	1.13
18	ໄຊສົມບູນ	258	1.43	757,456,973,819	0.58
<b>ລວມທັງໝົດ:</b>		<b>18,076</b>	<b>100</b>	<b>131,591,186,695,764</b>	<b>100</b>

6. ສົມທຽບຂໍ້ມູນຕາມອັດຕາສ່ວນໃນຮູບແບບການລົງທຶນຢູ່ບັນດາແຂວງ

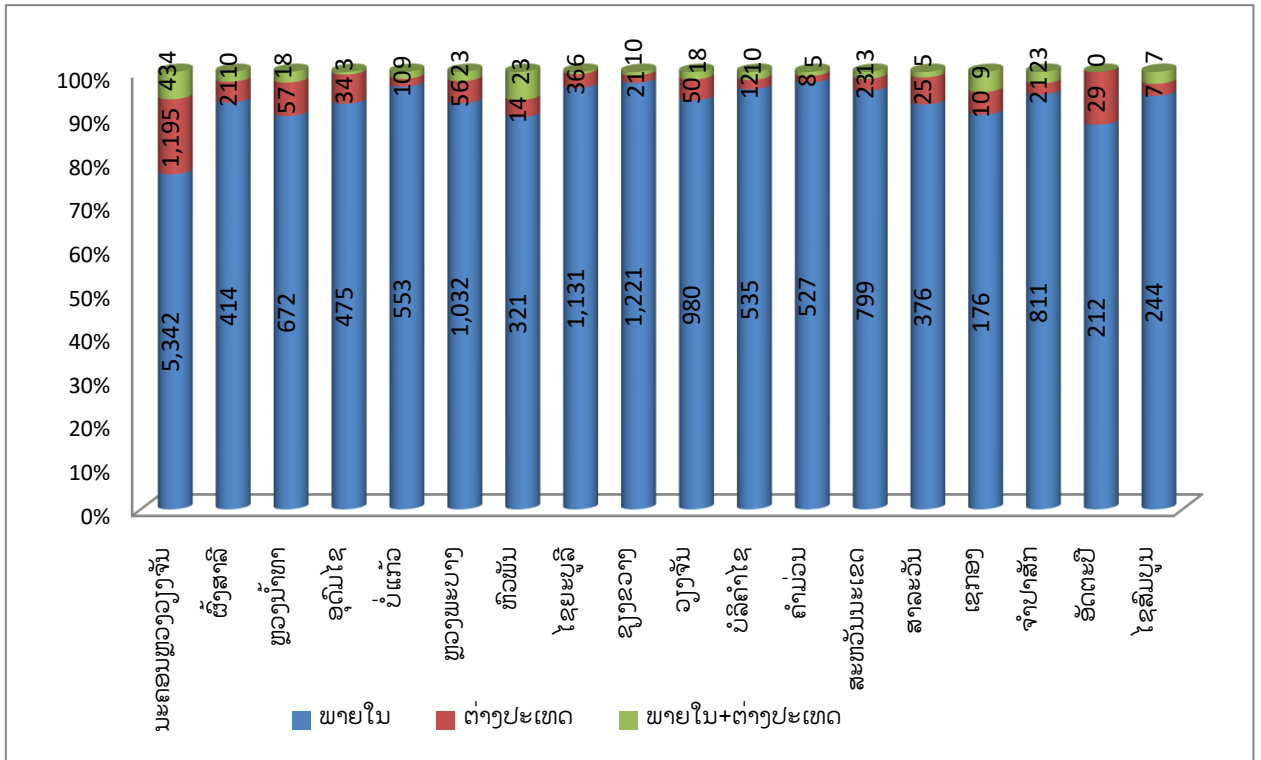

7. ສົມທຽບການຂົນທະບຽນວິສາຫະກິດ ລະຫວ່າງເພດ(ຊາຍ-ຍິງ)

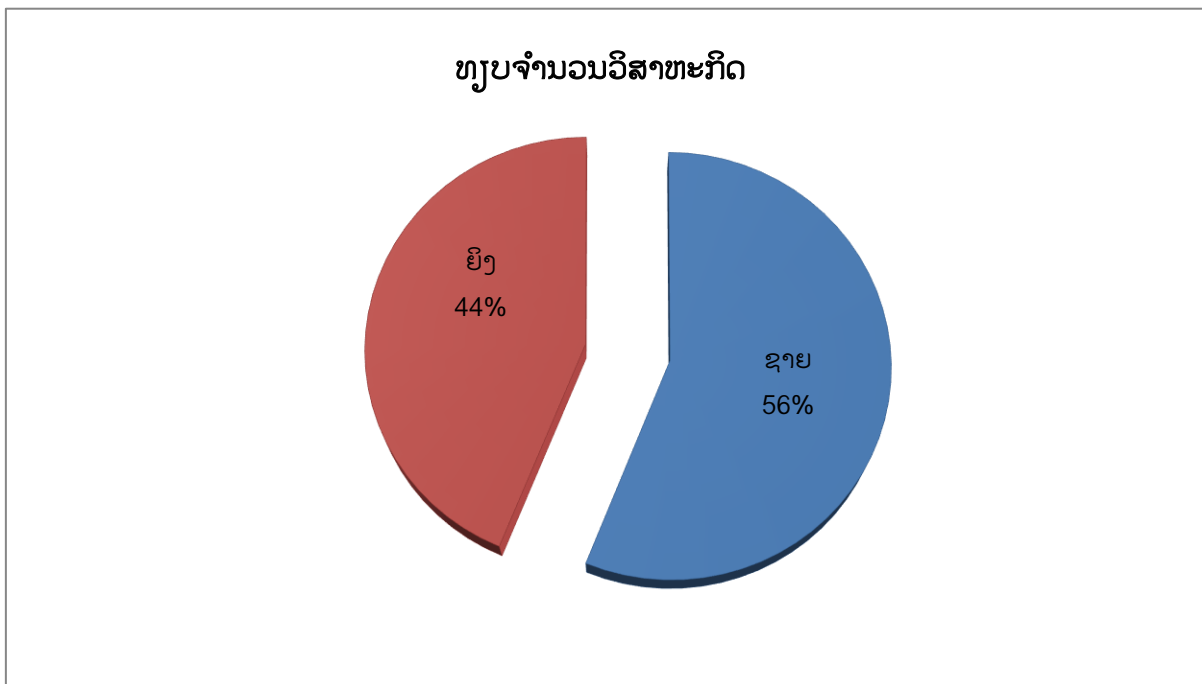

## II.ສະຖິຕິວິສາຫະກິດ ແຕ່ປີ 2008-2022

### 1. ສົມທຽບການເພີ່ມຂຶ້ນຈຳນວນ ແລະ ມູນຄ່າທຶນຈົດທະບຽນວິສາຫະກິດ ໃນແຕ່ລະປີ

ຕາຕະລາງການຂຶ້ນທະບຽນວິສາຫະກິດ ແຕ່ປີ 2008-2022

ລດ	ປີ				ລວມທັງໝົດ	ມູນຄ່າ(ກີບ)
		ພາຍໃນ	ຕ່າງປະເທດ	ພາຍໃນ+ຕ່າງປະເທດ		
1	2008	5,301	122	49	5,472	10,029,961,578,822
2	2009	29,474	343	154	29,971	26,332,653,069,263
3	2010	15,421	118	58	15,597	7,976,648,455,784
4	2011	9,691	144	83	9,918	8,035,439,078,252
5	2012	9,320	193	144	9,657	18,106,987,108,634
6	2013	9,935	237	133	10,305	14,446,112,132,612
7	2014	9,170	216	112	9,498	11,003,134,690,898
8	2015	8,958	252	117	9,327	24,687,851,433,257
9	2016	9,763	268	176	10,207	18,234,930,134,050
10	2017	9,914	371	244	10,529	25,820,579,746,720
11	2018	9,527	442	283	10,252	117,764,712,057,132
12	2019	11,449	1,315	896	13,660	67,551,508,495,015
13	2020	11,523	822	504	12,849	107,527,203,690,833
14	2021	11,352	890	404	12,646	59,630,421,164,127
15	2022	15,821	1,629	626	18,076	131,591,186,695,764
<b>ລວມທັງໝົດ:</b>		<b>176,619</b>	<b>7,362</b>	<b>3,983</b>	<b>187,964</b>	<b>648,739,329,531,163</b>

### 1.1 ການເພີ່ມຂຶ້ນຂອງຈຳນວນທົວໜ່ວຍວິສາຫະກິດ ໃນແຕ່ລະປີ

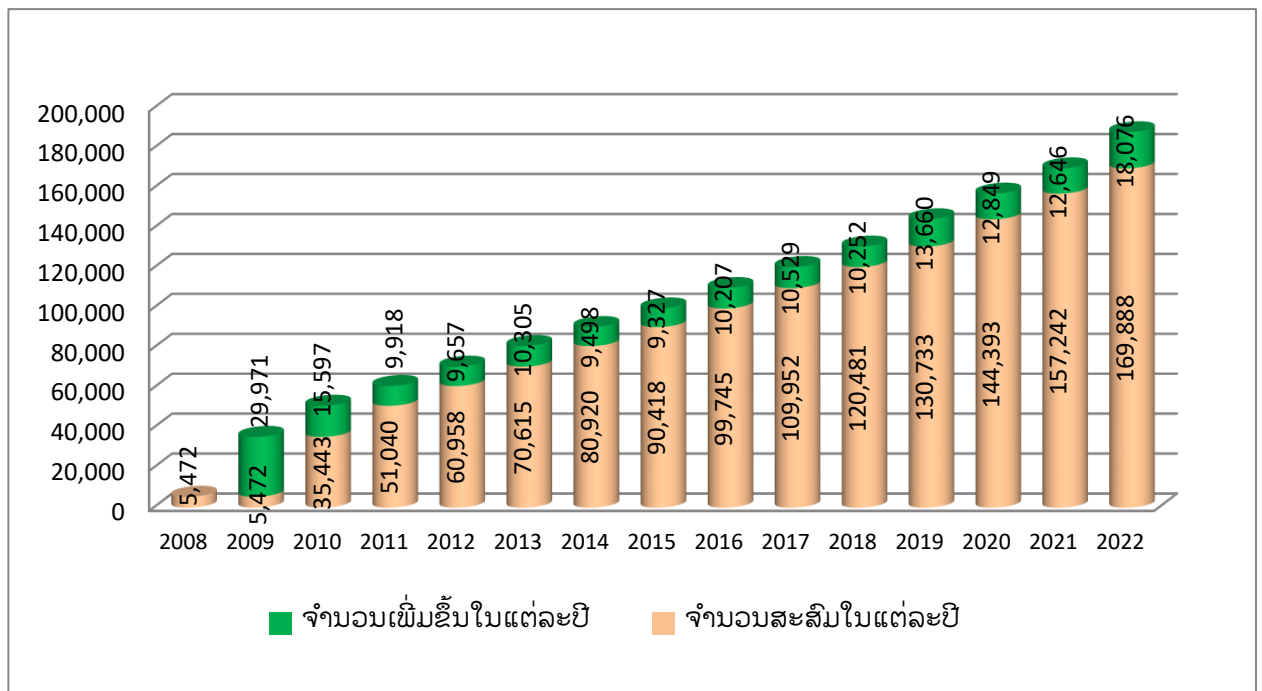

## 1.2 ການເພີ່ມຂຶ້ນຂອງມູນຄ່າທຶນຈົດທະບຽນໃນແຕ່ລະປີ

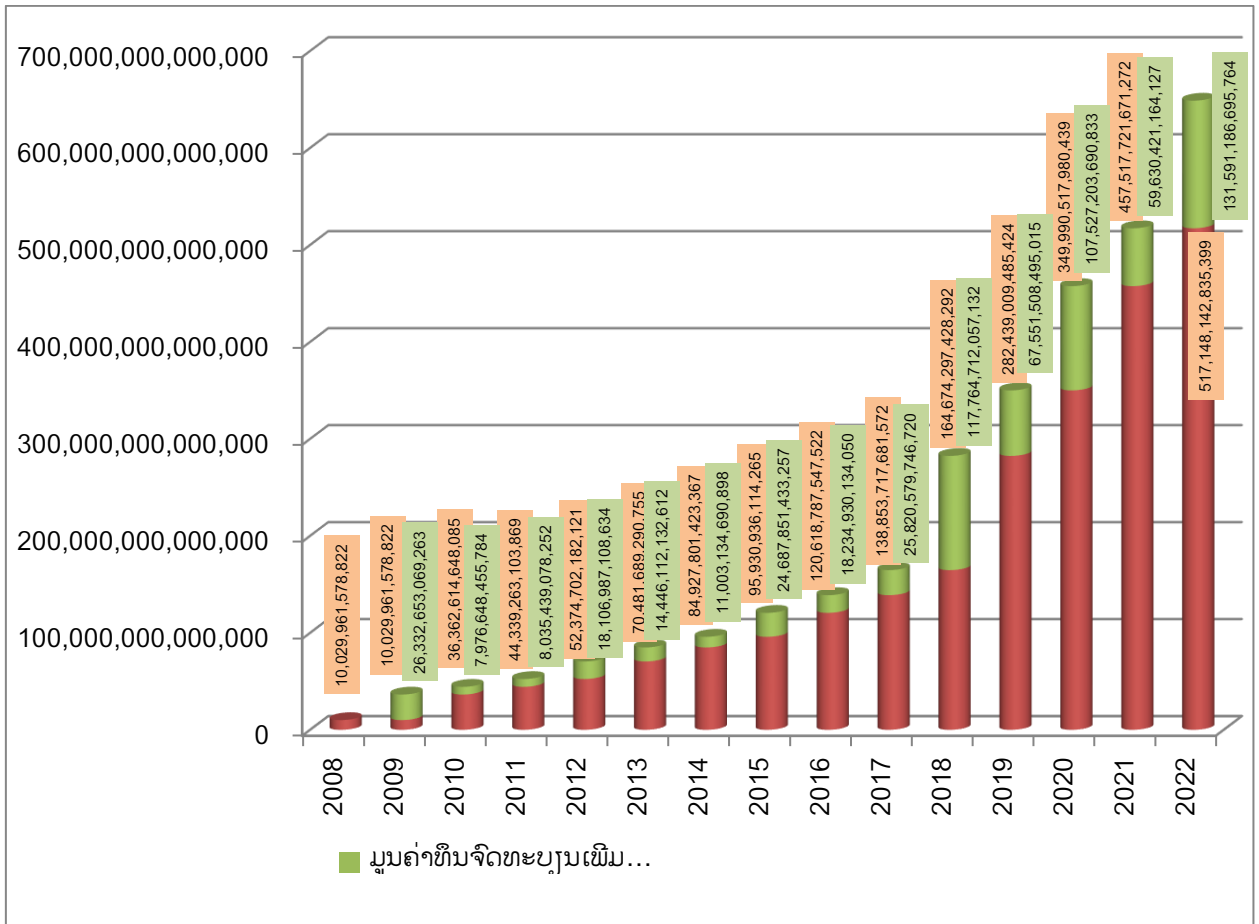

## 2. ການຂຶ້ນທະບຽນວິສາຫະກິດ ໃນແຕ່ລະປະເພດວິສາຫະກິດ ປີ 2008-2022

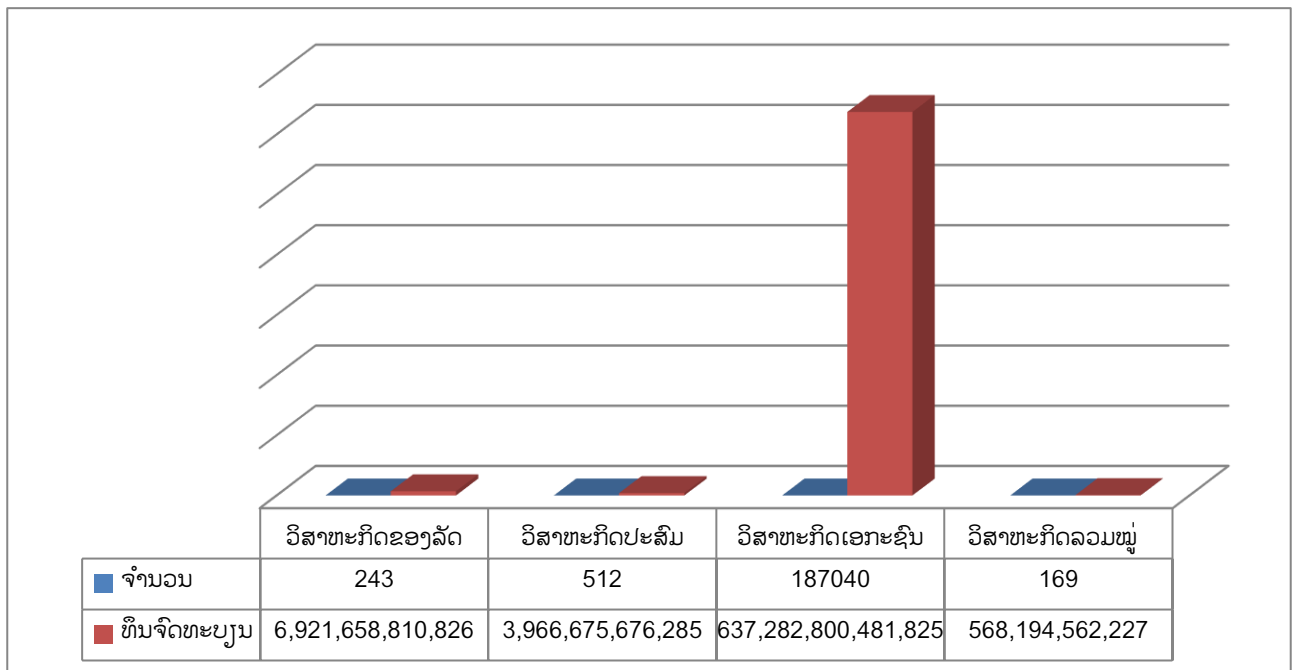



### 3. ການຂຶ້ນທະບຽນວິສາຫະກິດ ຮູບການ ແລະ ຮູບແບບວິສາຫະກິດ

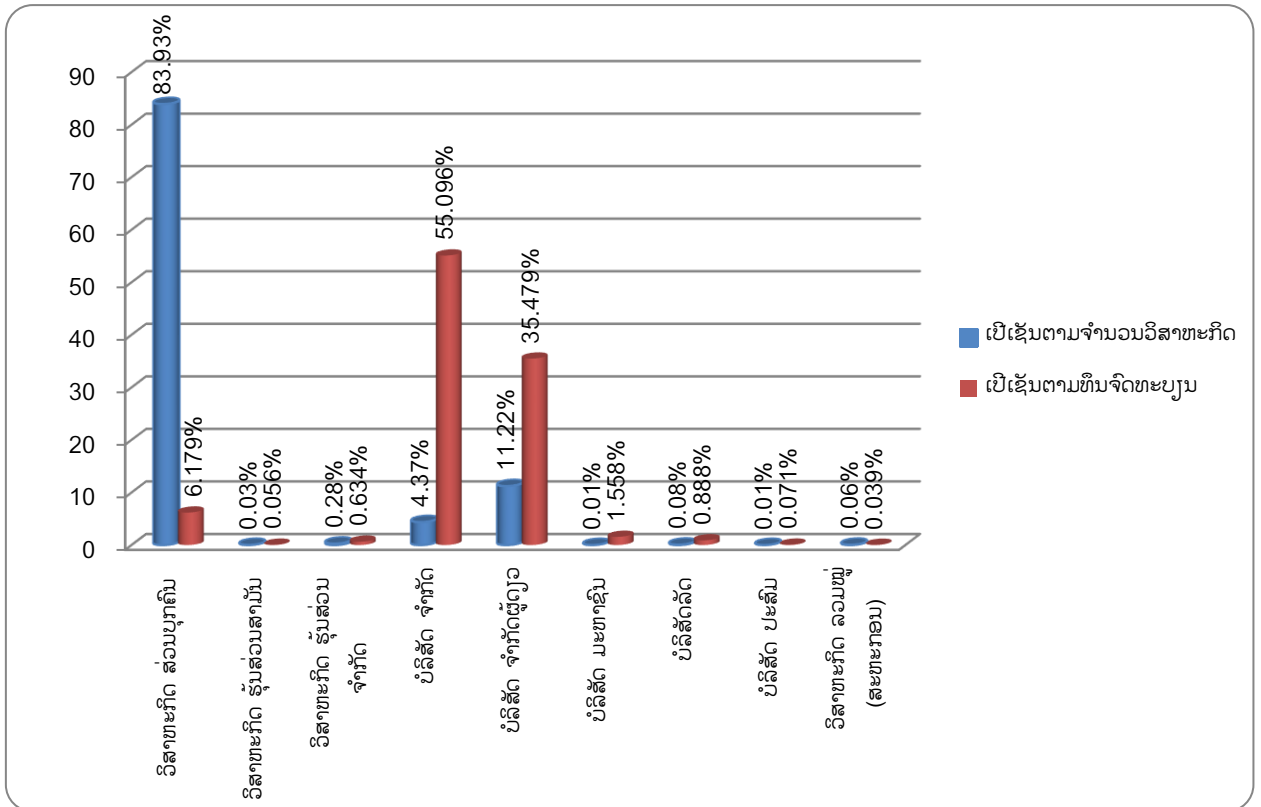

### 4. ການຂຶ້ນທະບຽນວິສາຫະກິດ ໃນແຕ່ລະຂະແໜງການຕາມລະຫັດ ( LSIC )

#### 4.1 ສົມທຽບມູນຄ່າທຶນຈົດທະບຽນ ຕາມລະຫັດ ( LSIC )

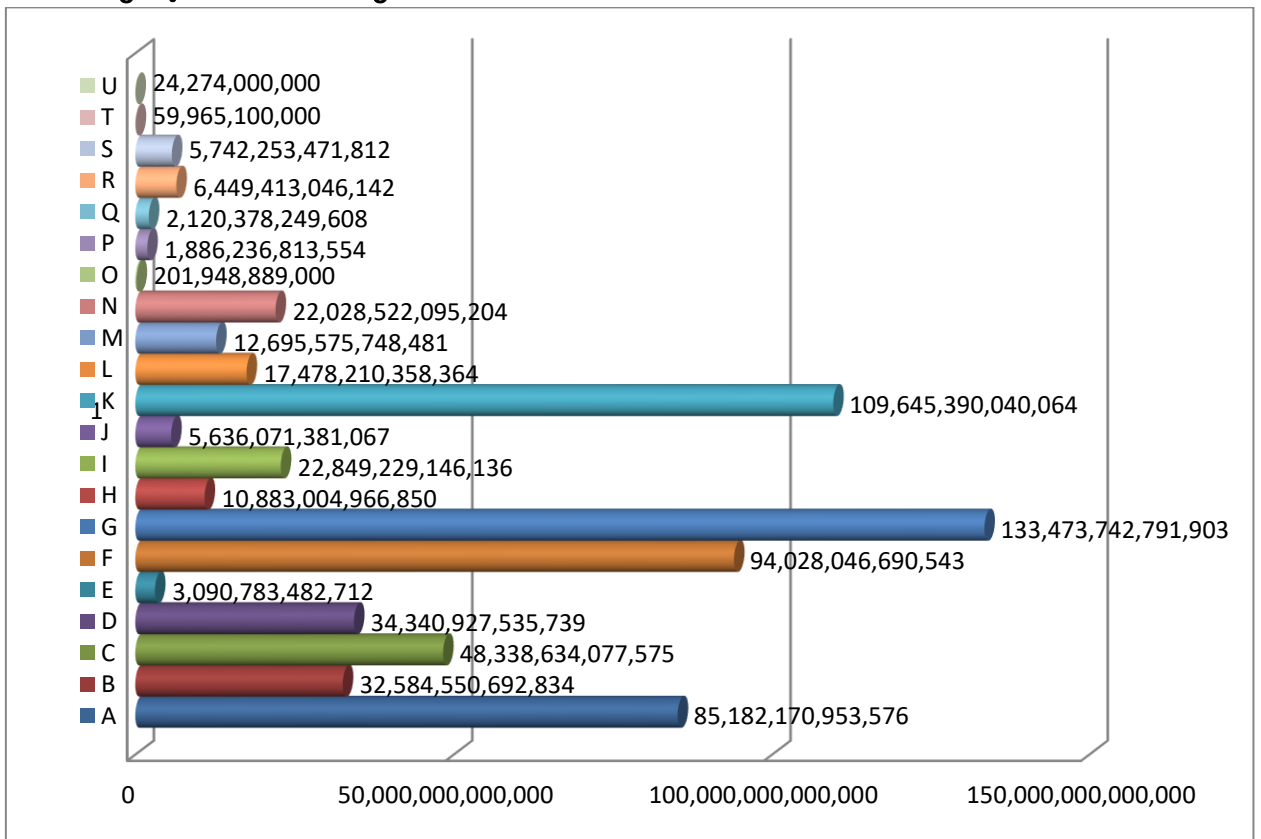

## 4.2 ສົມທຽບຈຳນວນວິສາຫະກິດ ຕາມລະຫັດ ( LSIC )

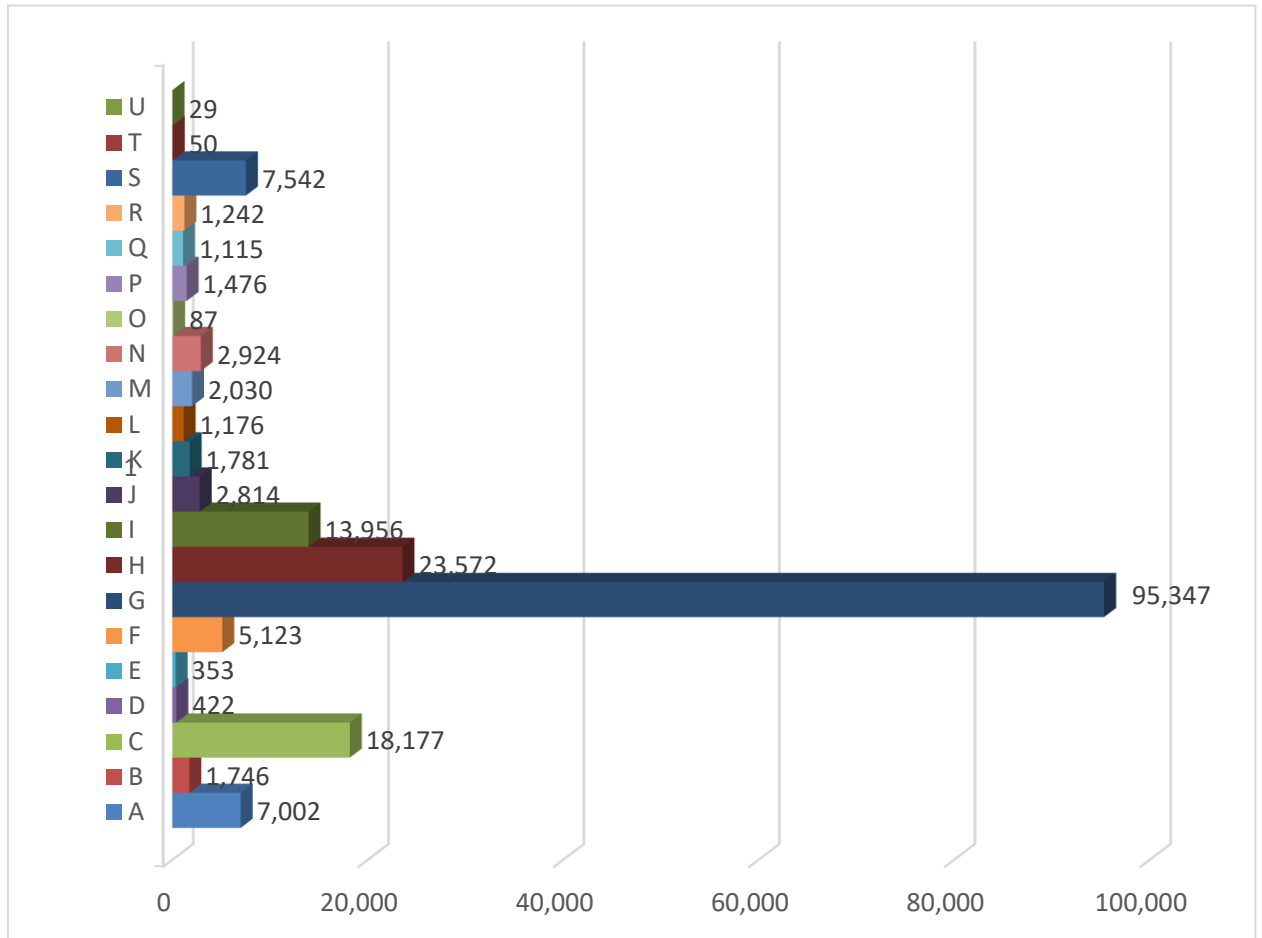

## 5. ຂັ້ນທະບຽນວິສາຫະກິດ ໃນແຕ່ລະແຂວງທຽບຕາມທຶນຈົດທະບຽນ ແລະ ຈຳນວນວິສາຫະກິດ

### 5.1 ການຂັ້ນທະບຽນວິສາຫະກິດ ໃນແຕ່ລະແຂວງທຽບຕາມທຶນຈົດທະບຽນ

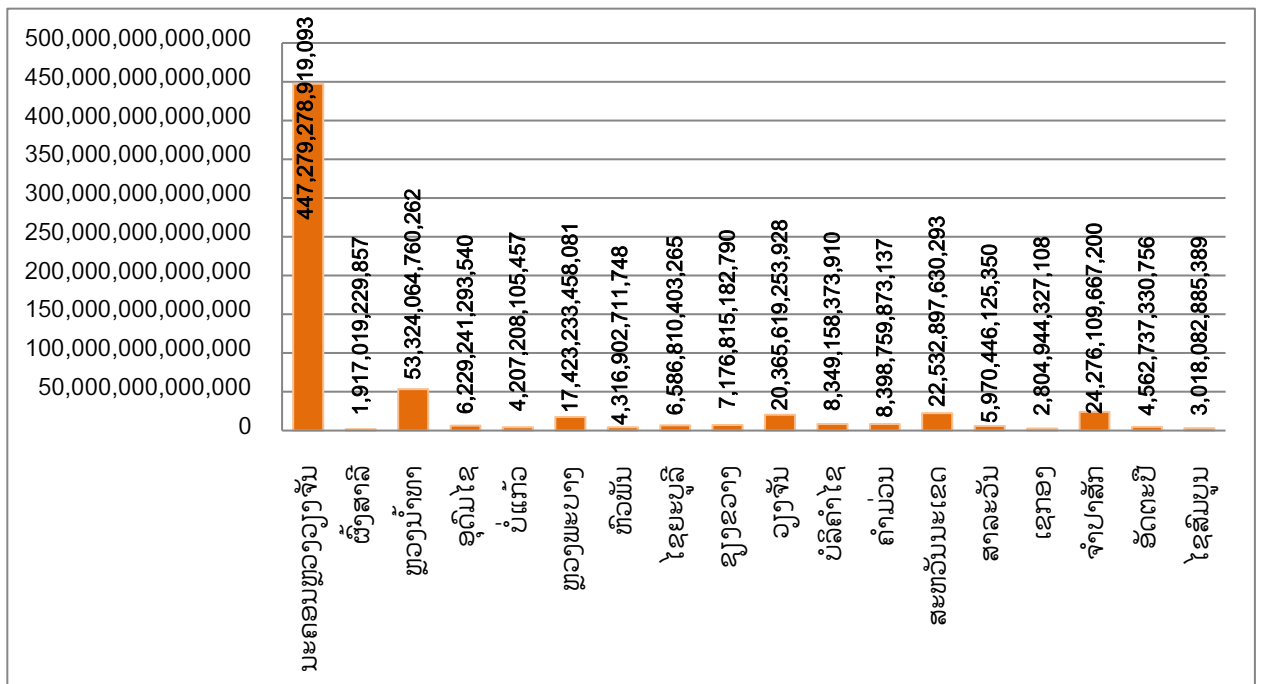

## 5.2 ການຂຶ້ນທະບຽນວິສາຫະກິດ ໃນແຕ່ລະແຂວງທຽບຕາມຈຳນວນວິສາຫະກິດ

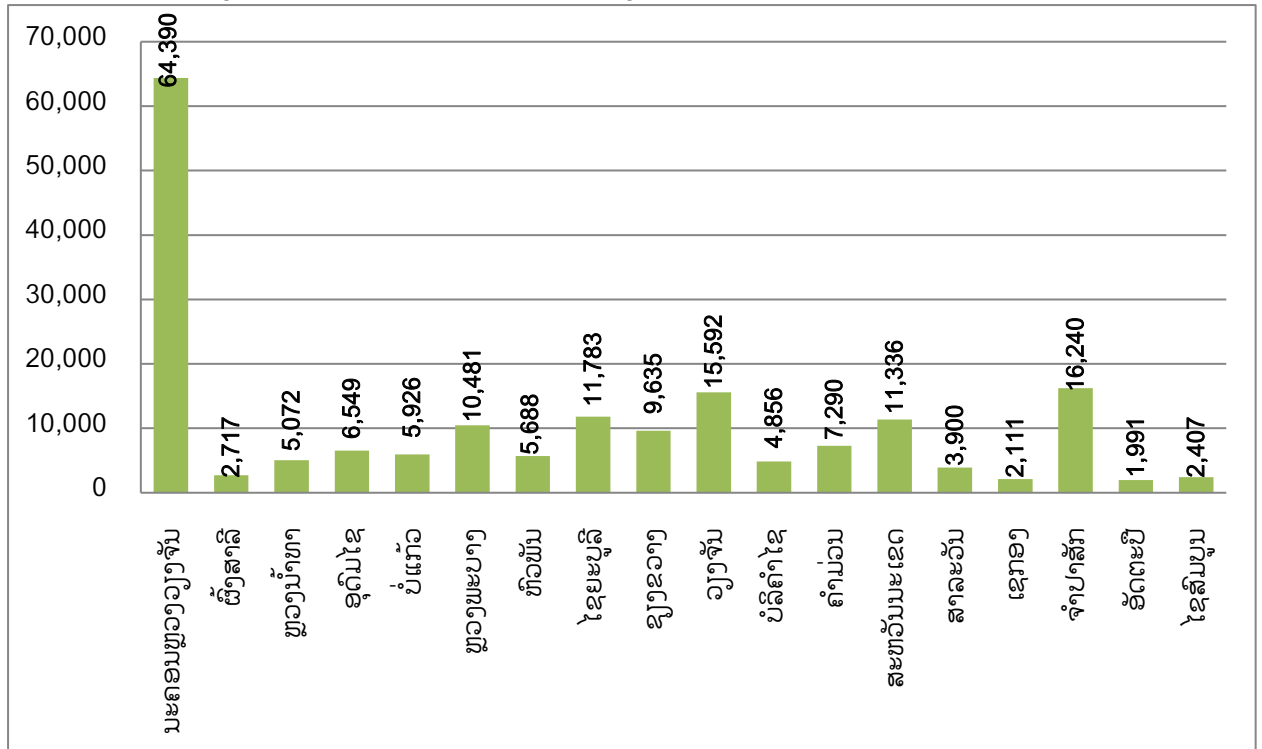

## 6. 10ອັນດັບປະເທດທີ່ຂຶ້ນທະບຽນວິສາຫະກິດຫຼາຍ ໃນ ສປປ ລາວ

### 6.1 ທຽບຕາມຈຳນວນການຂຶ້ນທະບຽນວິສາຫະກິດ

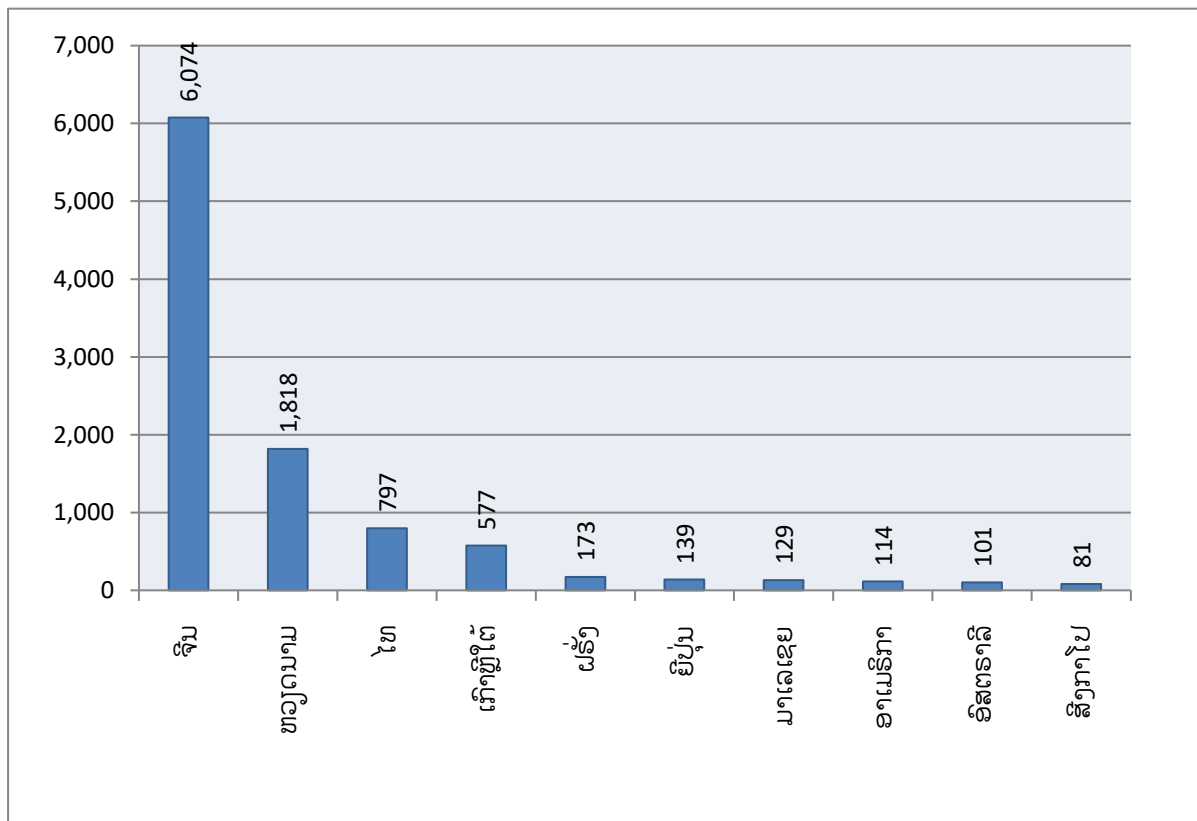

## 6.2 ທຽບຕາມມູນຄ່າທຶນຈົດທະບຽນວິສາຫະກິດ

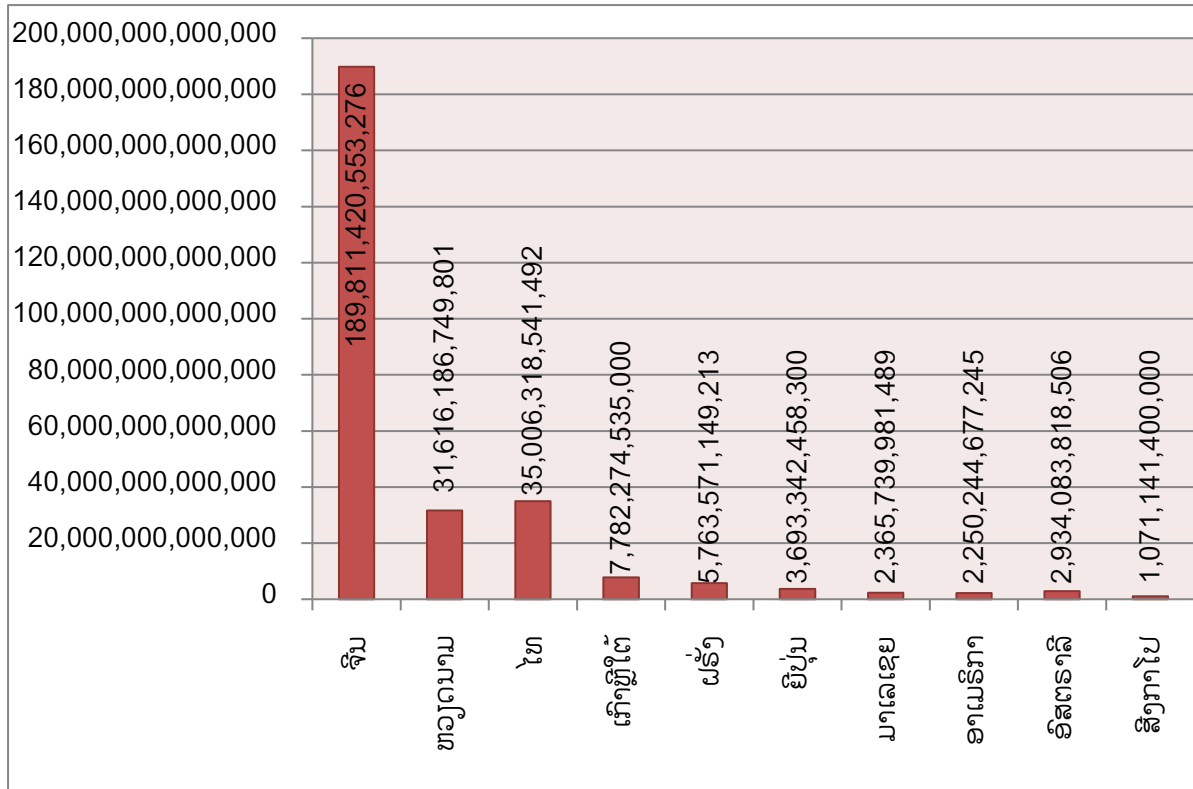

### ຕາຕະລາງການຂຶ້ນທະບຽນວິສາຫະກິດແຕ່ລະປະເທດ ໃນທົ່ວປະເທດ ແຕ່ປີ 2008-2022

ລດ	ລາຍຊື່ປະເທດ(ພາສາສາກົນ)	ລາຍຊື່ປະເທດ	ລວມຈຳນວນທົ່ວໜ່ວຍທັງໝົດ	ອັດຕາສ່ວນ%	ລວມທຶນຈົດທະບຽນ		ອັດຕາສ່ວນ% ທຽບກັບ
					ເປັນເງິນກີບ	ທຽບເປັນເງິນໂດລາ	
1	<a href="#">Lao PDR</a>	ລາວ	177,487	94.43	360,635,869,825,662	45,079,483,728.21	55.59
2	<a href="#">China</a>	ຈີນ	6,074	3.23	189,811,420,553,276	23,726,427,569.16	29.26
3	<a href="#">Vietnam</a>	ຫວຽດນາມ	1,818	0.97	31,616,186,749,801	3,952,023,343.73	4.87
4	<a href="#">Thailand</a>	ໄທ	797	0.42	35,006,318,541,492	4,375,789,817.69	5.4
5	<a href="#">Korea, South</a>	ເກົາຫຼີໃຕ້	577	0.31	7,782,274,535,000	972,784,316.88	1.2
6	<a href="#">France</a>	ຝຣັ່ງ	173	0.09	5,763,571,149,213	720,446,393.65	0.89
7	<a href="#">Japan</a>	ຍີ່ປຸ່ນ	139	0.07	3,693,342,458,300	461,667,807.29	0.57
8	<a href="#">Malaysia</a>	ມາເລເຊຍ	129	0.07	2,365,739,981,489	295,717,497.69	0.36
9	<a href="#">United States of America</a>	ອາເມຣິກາ	114	0.06	2,250,244,677,245	281,280,584.66	0.35
10	<a href="#">Australia</a>	ອົສຕຣາລີ	101	0.05	2,934,083,818,506	366,760,477.31	0.45
11	<a href="#">Singapore</a>	ສິງກາໂປ	81	0.04	1,071,141,400,000	133,892,675.00	0.17
12	<a href="#">India</a>	ອິນເດຍ	62	0.03	598,362,690,835	74,795,336.35	0.09
13	<a href="#">Canada</a>	ການາດາ	59	0.03	520,104,621,827	65,013,077.73	0.08
14	<a href="#">United Kingdom</a>	ອັງກິດ	37	0.02	863,922,394,000	107,990,299.25	0.13
15	<a href="#">Cambodia</a>	ກຳປູເຈຍ	35	0.02	1,073,645,400,000	134,205,675.00	0.17
16	<a href="#">Germany</a>	ເຢຍລະມັນ	24	0.01	42,630,000,000	5,328,750.00	0.01
17	<a href="#">Russia</a>	ລັດເຊຍ	21	0.01	340,114,136,000	42,514,267.00	0.05
18	<a href="#">Pakistan</a>	ປາກິສຖານ	19	0.01	143,622,008,000	17,952,751.00	0.02

19	<a href="#">Latvia</a>	ລັດເວຍ	19	0.01	13,434,332,999	1,679,291.62	0
20	<a href="#">Philippines</a>	ຟີລິບປິນ	15	0.01	143,154,800,000	17,894,350.00	0.02
21	<a href="#">Switzerland</a>	ສະວິດເຊີແລນ	12	0.01	92,721,737,345	11,590,217.17	0.01
22	<a href="#">Taiwan</a>	ໃຕ້ຫວັນ	11	0.01	137,245,632,000	17,155,704.00	0.02
23	<a href="#">Sri Lanka</a>	ສີລັງກາ	11	0.01	62,250,000,000	7,781,250.00	0.01
24	<a href="#">Poland</a>	ໂປແລນ	11	0.01	528,583,477,624	66,072,934.70	0.08
25	<a href="#">Netherlands</a>	ໂຮນແລນ	10	0.01	75,220,000,000	9,402,500.00	0.01
26	<a href="#">New Zealand</a>	ນິວຊີແລນ	10	0.01	17,427,800,000	2,178,475.00	0
27	<a href="#">Hungary</a>	ຮັງກາຣີ	10	0.01	25,260,500,000	3,157,562.50	0
28	<a href="#">Bangladesh</a>	ບັງກາເດັດ	9	0	67,100,000,000	8,387,500.00	0.01
29	<a href="#">Myanmar (Burma)</a>	ມຽນມ້າ	8	0	73,800,000,000	9,225,000.00	0.01
30	<a href="#">Italy</a>	ອິຕາລີ	7	0	4,866,500,000	608,312.50	0
31	<a href="#">Belgium</a>	ເບວຢຽມ	7	0	71,106,724,604	8,888,340.58	0.01
32	<a href="#">Austria</a>	ອອສເຕຍ	7	0	23,259,954,857	2,907,494.36	0
33	<a href="#">Sweden</a>	ສະວີເດັນ	7	0	301,177,931,090	37,647,241.39	0.05
34	<a href="#">Denmark</a>	ເດັນມາກ	6	0	179,293,440,000	22,411,680.00	0.03
35	<a href="#">Israel</a>	ອິສເຣວ	6	0	34,037,999,999	4,254,750.00	0.01
36	<a href="#">Norway</a>	ນໍຣເວ	3	0	29,600,000,000	3,700,000.00	0
37	<a href="#">Armenia</a>	ອາເມເນຍ	3	0	63,148,000,000	7,893,500.00	0.01
38	<a href="#">Vanuatu</a>	ວານຸຍຕູ	3	0	29,811,000,000	3,726,375.00	0
39	<a href="#">Swaziland</a>	ສະວາຊີແລນ	2	0	3,224,000,000	403,000.00	0
40	<a href="#">South Africa</a>	ອັບຟິກາໃຕ້	2	0	1,300,000,000	162,500.00	0
41	<a href="#">Indonesia</a>	ອິນໂດເນເຊຍ	2	0	22,400,000,000	2,800,000.00	0
42	<a href="#">Brazil</a>	ບຣາຊິວ	2	0	1,100,000,000	137,500.00	0
43	<a href="#">Bulgaria</a>	ບູນກາເຣຍ	2	0	2,600,000,000	325,000.00	0
44	<a href="#">Portugal</a>	ໂປຕູການ	2	0	17,100,000,000	2,137,500.00	0
45	<a href="#">Saudi Arabia</a>	ຊາວດີອາຣາ ເບຍ	2	0	1,000,000,000	125,000.00	0
46	<a href="#">Kyrgyzstan</a>	ກີກິສຖານ	2	0	1,010,000,000	126,250.00	0
47	<a href="#">Korea, North</a>	ເກົາຫຼີເໜືອ	1	0	800,000,000	100,000.00	0
48	<a href="#">Montenegro</a>	ມອນເຕເນໂກຣ	1	0	10,000,000	1,250.00	0
49	<a href="#">Lithuania</a>	ລິທົວເນຍ	1	0	20,000,000,000	2,500,000.00	0
50	<a href="#">Ireland</a>	ໄອແລນ	1	0	10,420,760,000	1,302,595.00	0
51	<a href="#">Jordan</a>	ຈໍດານ	1	0	2,000,000,000	250,000.00	0
52	<a href="#">Kuwait</a>	ຄູເວດ	1	0	10,000,000	1,250.00	0
53	<a href="#">Lebanon</a>	ເລບານອນ	1	0	20,000,000,000	2,500,000.00	0
54	<a href="#">Lesotho</a>	ລີໂຊໂທ	1	0	800,000,000	100,000.00	0
55	<a href="#">Rwanda</a>	ອາວານດາ	1	0	800,000,000	100,000.00	0
56	<a href="#">Saint Kitts and Nevis</a>	ແຊນກິສ ແລະ ເນວິສ	1	0	20,000,000,000	2,500,000.00	0
57	<a href="#">Burkina Faso</a>	ເບີກິນາຟາໂຊ	1	0	12,000,000,000	1,500,000.00	0
58	<a href="#">Bolivia</a>	ໂບລີເວຍ	1	0	20,000,000,000	2,500,000.00	0
59	<a href="#">Iran</a>	ອິຣານ	1	0	20,000,000,000	2,500,000.00	0
60	<a href="#">Georgia</a>	ຈີໂອເກຍ	1	0	2,400,000,000	300,000.00	0

61	<a href="#">Honduras</a>	ຮອນດູຣັສ	1	0	1,200,000,000	150,000.00	0
62	<a href="#">Guatemala</a>	ຄວາມາລາ	1	0	20,000,000,000	2,500,000.00	0
63	<a href="#">Finland</a>	ຟິນແລນ	1	0	3,200,000,000	400,000.00	0
64	<a href="#">El Salvador</a>	ອິເຊວວາດໍຣ	1	0	4,000,000,000	500,000.00	0
65	<a href="#">Cameroon</a>	ແຄມເມຣູນ	1	0	1,000,000,000	125,000.00	0
66	<a href="#">Cyprus</a>	ຊີພຣັສ	1	0	1,000,000,000	125,000.00	0
67	<a href="#">Dominica</a>	ໂດມິນິກາ	1	0	2,500,000,000	312,500.00	0
68	<a href="#">Spain</a>	ສະເປນ	1	0	28,000,000,000	3,500,000.00	0
69	<a href="#">Nepal</a>	ເນປານ	1	0	1,600,000,000	200,000.00	0
70	<a href="#">Peru</a>	ເປຣູ	1	0	7,200,000,000	900,000.00	0
71	<a href="#">Tonga</a>	ໂທນກາ	1	0	4,000,000,000	500,000.00	0
72	<a href="#">Uruguay</a>	ອູຣູກວຍ	1	0	1,560,000,000	195,000.00	0
<b>ລວມທັງໝົດ:</b>			<b>187,964</b>	<b>100</b>	<b>648,739,329,531,164</b>	<b>81,092,416,191.40</b>	<b>100</b>

7. ທຽບຕາມບັນດາມີຫົວໜ່ວຍວິສາຫະກິດທີ່ໄດ້ຖືກລົບລ້າງໃນແຕ່ລະປີ.

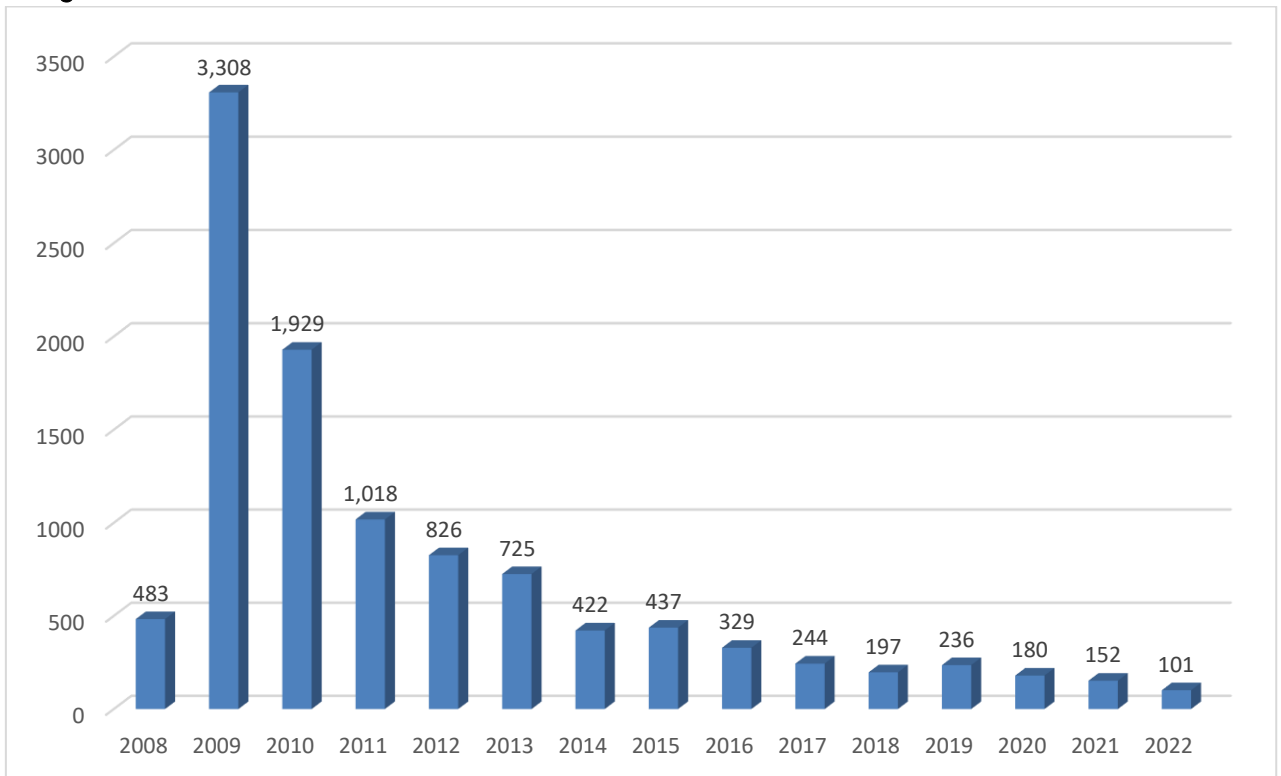



6.991

8.055

11.800

ຈັດພິມໂດຍ:



ຈັດພິມຄັ້ງທີ 9